美術展・手工芸展

14 日 金 ～16 日 日　10:00～17:00 （16 日は 16:00 まで）

中央公民館　美術展

五十音順

3階	市民ホール	【書　道】親書会、河野昌臣、下田ひとみ、菅香雲 【漢　詩】正山漢詩作詩稲穂会 【絵　画】長岡京墨遊会 ★企画展　～高校生の作品～ 【写真】乙訓高等学校【工芸・絵画】西乙訓高等学校
2階	市民ギャラリー	【絵　画】絵画教室やまもも会
	講座室	【絵　画】彩の会、水彩画あい好会、游彩会
	学習室１	【写　真】芦田富男、宇野敏昭、大引得弘、窪光子、齋藤博、藤井英敏、★市長作品 【絵　画】大杉時子、浜本三郎、日野純一、村田健之助 ★姉妹都市　「伊豆の国市」交流作品
	学習室２	【絵　画】水彩クラブ、画遊サークル
	視聴覚室	【絵　画】おとくに絵画集団ＧＡ、デッサン絵の訓
	和室	【盆　石】盆石「九曜会」 【茶　花】花の會
1階	ロビー	【生け花】未生流京都雅支部

図書館3階大会議室　手工芸展

【陶芸】	ひねくり陶友会
【木彫】	木彫アトリエ「雅夢」、木彫クラブ「花水木」
【編物】	かみニッティングルーム
【パッチワーク】	ちくちくぱあてぃ
【編み物・手芸】	手芸クラブ・林、長岡京ニッティングスクール・林
【金物工作】	佐々木萬亀男

芸能発表

場所：京都府長岡京記念文化会館

古典芸能

15 日 土　12:10～14:10

1　大正琴愛好会
2　オカリナ「チィッチィッチィー」
3　西山流吟詠会
4　日本民謡若竹会
5　秀邦吟詩舞クラブ
6　福島　恕水

日舞

15 日 土　14:20～16:20

1　麿蝶会
2　藤間　宗胡
3　麗憙乃会
4　長岡京音頭保存会

音楽

16 日 日　13:00～15:30

1　長岡京市民管弦楽団
2　童謡コーラス「四つ葉会」
3　ピアノサークル「エリーゼ」
4　歌のつばさ会
5　長岡京市民コーラス
6　アンサンブル・ポシェット
　～休憩（１５分）～
7　長岡京♪ピアノメイツ
8　混声合唱団アンサンブル･マチネー
9　長岡京市少年少女合唱団
10　ケンハモユニット「グレイス」
11　Ensemble Berceau
12　京都西山コールアカデミー

洋舞

16 日 日　17:30～20:00

1　瀬戸崎りつ子バレエスタジオ
2　神谷道子バレエ研究所
　～休憩（１５分）～
3　Pualani Hula Studio
4　瀬戸崎りつ子バレエスタジオ
5　翠成子バレエ研究所

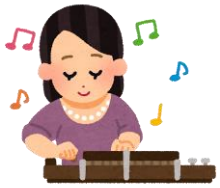

■お茶席

中央公民館前　市民ひろば　　◇お抹茶　一服 400 円

（雨天時は、京都府長岡京記念文化会館ロビー）

16 日 日　10:00～　　※売り切れ次第終了

■おでかけ@ほっこりんぐ　パン、コーヒー、雑貨　などの販売

中央公民館　3階　市民ホール前ホワイエ

14 日 金 ～16 日 日 10:00～（なかの邸は 11:00～）

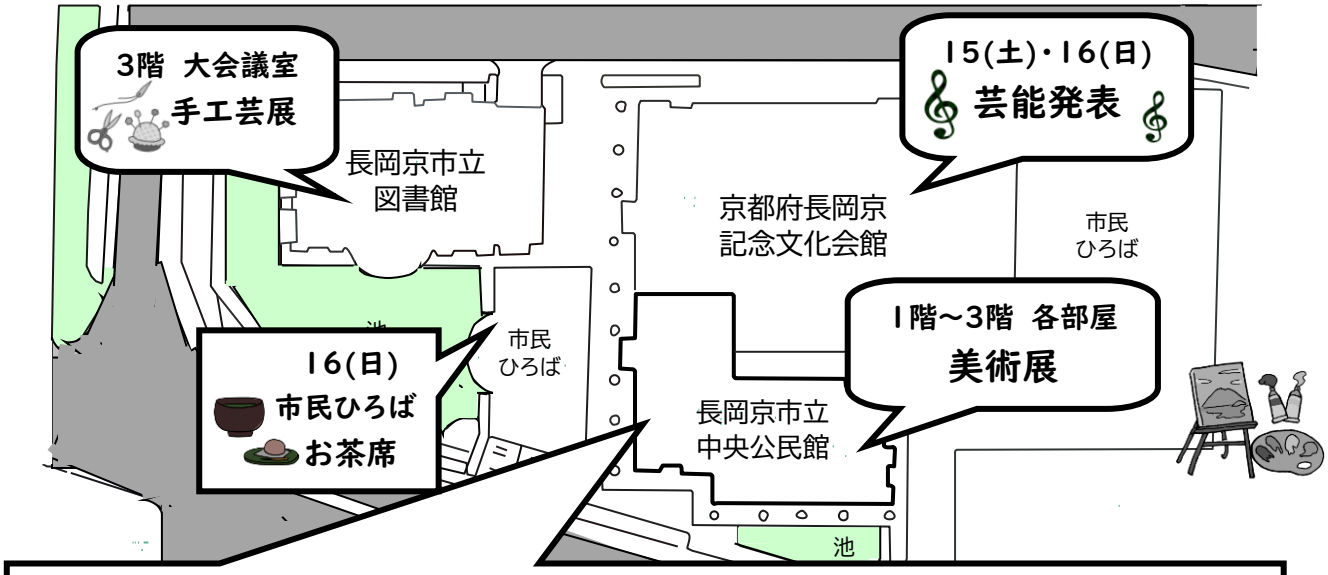

14(金)～16(日)
公民館3階　市民ホール前　ホワイエ
おでかけ@ほっこりんぐ

【あらぐさ福祉会】10/14㊎
・クッキー、ケーキ各種、フェルト・ビーズなど

【カメリア】 10/14㊎～16㊐
・こっぺぱん等

【バスハウス】 10/14㊎
・クッキー等の焼き菓子、焼き芋、縫製品など

【友愛印刷】10/14㊎
・ 授産製品

【暮らしランプ・なかの邸】10/15㊏
・お弁当、焼き菓子、コーヒー豆など

－新型コロナウイルス感染症拡大防止のため－

感染症対策のため、入場の際に連絡先を記入いただく必要があります。

下記に連絡先を記入し切り取ってお持ちいただくと、スムーズにご入場いただけます。

長岡京市文化協会

長岡京市市制施行 50 周年記念　**第 60 回　市民文化まつり**

お名前＿＿＿＿＿＿＿＿＿＿　連絡先＿＿＿＿＿＿＿＿＿＿

長岡京市文化協会

長岡京市市制施行５０周年記念

第60回

市民文化まつり

令和４年 10 月 14 日（金）～16 日（日）

開会式	10 月 15 日(土)9:45～中央公民館前市民ひろば

美　術　展

手 工 芸 展

中央公民館・図書館3階

各日 10:00～17:00
（16 日は 16:00 まで）

企画展のお知らせ
乙訓高校、西乙訓高校の生徒作品を一堂に展示します♪
若い感性で彩られた力作は必見です！

芸 能 発 表

京都府長岡京記念文化会館

15 日(土)

古　典	12:10～14:10
日　舞	14:20～16:20

16 日(日)

音　楽	13:00～15:30
洋　舞	17:30～20:00

お茶席や、おでかけ@ほっこりんぐも開催！
日時等の詳細は最後のページをご覧ください。

主催／長岡京市文化協会
後援／長岡京市・長岡京市教育委員会・京都新聞・エフエム京都
協賛／長岡京市公民館サークル連絡協議会
　　公益財団法人京都府長岡京記念文化事業団

長岡京市 2022 市制50周年

長岡京芸術劇場