

別記様式第1号（第7条関係）

平成31年4月19日

長岡京市議会議長
福島 和人 様

会 派 名 平成市民クラブ
経 理 責 任 者 名 三木 常輝

平成30年度政務活動費収支報告について

長岡京市議会政務活動費の交付に関する条例第7条第1項の規定により、別紙のとおり平成30年度（4月～3月分）政務活動費収支報告書を提出します。

平成30年度政務活動費収支報告書

会派名 平成市民クラブ

1 収 入

政務活動費 450,000 円

2 支 出

(単位：円)

科 目	金 額	備 考
研究研修費	0	
調査旅費	308,039	会派行政視察（交通・宿泊費）
資料作成費	0	
資料購入費	68,240	図書購入費
広 聴 費	0	
事 務 費	74,285	事務、文具費
その他の経費	0	
合 計	450,564	

3 残 額 0円

(注) 備考欄には、主たる支出の内訳を記載する。

平成30年度 政務活動費 領収書明細一覧

NO.1

期間:平成30年4月から平成31年3月

会派名 平成市民クラブ

研究研修費

分類	日付	内容	金額(円)	支払先・領収書	NO.
小計					0円

研究研修費 0円

調査旅費

分類	日付	内容	金額(円)	支払先・領収書	NO.
交通費	7月4日	JR:長岡京⇄福岡 新幹線往復×3名	96,300	西日本旅客鉄道(株)	1
視察先手土産代	7月18日	視察先手土産代	2,179	小倉山荘	2
食事代	8月2日	昼食 @1,188×3名	3,564	宇佐川水産	3
食事代	8月2日	夕食 @3000円×3名	9,000	焼肉 彩稟	4
宿泊費	8月3日	福岡宿泊 @14,900×1泊×3名	44,700	JR九州ホテルブラスサム博多中央	5
食事代	8月3日	昼食	4,500	千太	6
交通費	1月15日	JR:長岡京⇄東京 新幹線往復×3名	96,690	西日本旅客鉄道(株)	7
視察先手土産代	1月21日	視察先手土産代	2,026	小倉山荘	8
食事代	2月12日	昼食 @1,188×3名	3,564	となみ寿司	9
食事代	2月12日	夕食 @3000円×3名	9,000	四川飯店	10
宿泊費	2月12日	東京宿泊 @9,892×1泊×3名	29,676	都市センターホテル	11
食事代	2月13日	昼食	4,500	大衆ビストロ	12
交通費	2月13日	京成電鉄押上～立石 @160×3名	480	京成電鉄(株)	13
交通費	2月13日	東京メトロ永田町～押上 @240×3名	720	東京地下鉄(株)	14
交通費	2月13日	立石～新橋 @380×3名	1,140	京成電鉄(株)	15
小計					308,039円
			308,039		

調査旅費 計 308,039円

資料作成費

分類	日付	内容	金額(円)	支払先・領収書	NO.
資料作成費					0円

資料購入費

分類	日付	内容	金額(円)	支払先・領収書	NO.
図書資料代	9月21日	図書14冊	24,392	株式会社 文京堂書店	16
図書資料代	2月25日	図書3冊	10,044	株式会社 文京堂書店	17
図書資料代	3月25日	図書11冊	33,804	株式会社 文京堂書店	18
資料購入費					68,240円

広聴費

分類	日付	内容	金額(円)	支払先・領収書	NO.
広聴費					0円

事務費

分類	日付	内容	金額(円)	支払先・領収書	NO.
コピー代	10月23日	4月～9月	1,260	長岡京市	19
コピー代	4月17日	10月～3月	7,710	長岡京市	20
事務用品	11月16日	ペーパーパンチ他	34,252	株式会社 西文堂	21
事務用品	12月26日	クリアーホルダー	4,946	株式会社 西文堂	22
事務用品	2月19日	カッターマット他	12,184	株式会社 西文堂	23
事務用品	3月26日	マルチカード他	6,207	株式会社 西文堂	24
事務用品	3月29日	マルチペーパー他	7,726	株式会社 西文堂	25
事務費					74,285円

平成30年度政務活動費 合計 450,564円

平成市民クラブ 領収書貼付用紙 (平成 30年度)

領 収 書

平成市民クラブ 様

Receipt
 領収年月日 2018.-7.-4
 金額 ￥96,300 (消費税等込み)

上記金額確かに領収いたしました
 購入商品 JR乗車券類 JR tickets

(枚)
 西日本旅客鉄道株式会社
 長岡京駅
 長岡京線 F1 発行 00014-02

印紙税申告納
 付につき大淀
 税務署承認済

①

領 収 証

平成市民クラブ 様

H30年 7月18日

金額									
			¥	2	1	7	9	-	

但 お菓子代として
 上記正に領収いたしました。

本店 〒617-0814 京都府長岡京市今里蓮ヶ糸45番地

長岡京

小倉



TEL075(961)7411

収 入
 印 紙

②

平成市民クラブ 領収書貼付用紙 (平成30年度)

③

平成市民クラブ様

領 収 証

2018年 8月 2日(木)

¥3,564-

現 計 ¥3,564
 (消費税等 264円を含みます)
 但し、飲食代として
 宇佐川水産
 山口県周南市若宮町2-28
 TEL 0834-22-3060

担当者



* 財布等で保管戴く場合、印紙面で内側に折って保管願います。 0001-1909

2018年08月02日(木)

④

領 収 証

平成市民クラブ様

¥9,000-

印
紙

酒肴 焼肉彩葉
 福岡市博多区博多駅東2-8-2F
 TEL 092-452-0038

扱:0000

※保管上のお願い・印刷面を内側に折って保管願います。

0101-00000016

⑥

領 収 証

平成市民クラブ様

No.

金額

¥4500

但

お食事代として

30年 8月 3日 上記正に領収いたしました

内 訳
 現金 /
 小切手 /
 手形 /
 消費税額 (%)

収入印紙

千 六

福岡県春日市春日原北町三丁目71番地2
 TEL 092-589-3237 FAX 092-589-3238



ご請求明細書
STATEMENT

5

JR九州ホテル
ブLOSSOM博多中央
〒812-0011 福岡市博多区博多駅前2-2-11
TEL 092-477-8739 FAX 092-477-8789

お名前 寺嶋 智美 様

お部屋番号 605 ご人数 1
ご到着 2018/08/02 ご出発 2018/08/03

日付	ご明細	部屋番号	料金	お支払等	備考
08/02	お預かり金	605		44,700	
	ご宿泊代として		14,900		*
	ご宿泊代として	from606	14,900		*
	ご宿泊代として	from705	14,900		*

ご請求金額 0 (内消費税: 3,309)

ありがとうございました。
またのご利用をお待ち申し上げます。

(内宿泊税等: 0)

発行番号 080305165409 P 1 2 5 PA AL
18/08/03 09:13 184

JRHMポイント 前回までP: 0 今回P: 0

ご署名

領 収 書

お名前 平成市民クラブ 様

2018/08/03 080305165409

金額 ¥44,700-

但し ご宿泊代として



上記金額正に領収致しました。

JR九州ホテルブLOSSOM博多中央
〒812-0011 福岡市博多区博多駅前2-2-11

領 収 書 平成市民クラブ 様

Receipt
 領収年月日 2019. - 1. 15
 金額 ¥96,690 (消費税等込み)

上記金額確かに領収いたしました
 購入商品 JR乗車券類 JR tickets
 (枚)

西日本旅客鉄道株式会社
 長岡京駅
 長岡京駅F1発行 40375-01

印紙税申告納
 付につき大淀
 税務署承認済

⑦

領 収 証

平成市民クラブ 様

31年 1月21日

金 額

¥2026-

但 お菓子代として
 上記正に領収いたしました。

本店 〒617-0814 京都府長岡京市今里蓮ヶ糸45番地

収 入
 印 紙

長岡京

小倉

TEL075(90)

⑧

領 収 証

平成市民クラブ 様 No. _____

¥3,564-

★
 内 訳
 現金 _____
 小切手 /
 手 形 /
 消費税額等(%)

但 昼食代として
 31年 2月12日 上記正に領収いたしました

収入印紙

行田市門井町3丁目24番地6
 とあみ寿司
 TEL 048(556)5462

⑨

10

領 収 証

平成市民 7371 様

31年 2月 / 2日



7,900-

但し お食事代として
上記の金額正に領収いたしました

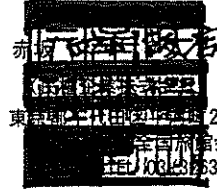

〒102-0093 東京都千代田区千代田 2-5-5
全日本労働会館5・6F
TEL 03(3763)9372

代表取締役 陳 建太

12

領 収 証

2019年 2月 13日(木)

平成市民 7371 様

¥4,500-

但し、飲食代として
大衆ビストロ J I L L 東京駅一番街店
〒100-0005 東京都千代田区丸の内1-9-1
東京駅一番街 H-1

TEL 03-6551-2080

* 財布等で保管戴く場合、印紙面で内側に折って保管願います。

担当者



0001-5423

都市センターホテル
URBANCENTRE HOTEL
〒102-0093 東京都千代田区千代田2-4-1
TEL:03(3265)8211 FAX:03(3262)1705

お部屋番号 80631 人数 9
ご到着 2019/02/12 出発 2019/02/13

日付	ご明細	部屋番号	料金	お支払等	備考
02/12	お預かり金	80631		29,676	
	御宿泊料	from1407	9,892		
	御宿泊料	from1709	9,892		
	御宿泊料	from1710	9,892		

ご請求金額

0

(内 宿泊税等:

0)

(上記金額には、税金・サービス料を含みます)

発行番号 021255119210 P 1 4 55 * PA AL *
19/02/12 19:24 62279

ご署名

領収書(控え)

お名前 平成市民クラブ

様

2019/02/12 021255119210

金額 ¥29,676-

但し ご宿泊代金他として

上記金額はすべて収めました



都市センターホテル

13

No.018627

領収書 (receipt)

2019年-2月13日 9:13

押上
窓処

2151-1-001

平成市民クラブ様

取引内容 乗車券類購入による

領収金額 金 480円

この領収書は大切に保管してください。
毎度ありがとうございます。

取扱者印



京成電鉄株式会社

14



東京2020

領収書

- ご利用ありがとうございます。
- この領収書は大切に保存してください。

お取引内容: きっぷ

¥720

平成市民クラブ様

上記金額を領収いたしました。

ご利用日付 2019年02月13日

時刻 08時36分

伝票番号: 11182

東京地下鉄株式会社
永田町駅 券11発行

15

領収書 (Receipt)

平成市民クラブ様

発行日 2019年02月13日

時刻 11時40分

券番号: 1750

取引内容: 乗車券類購入 金 1140円

- この領収書は大切に保存してください。
- 毎度ありがとうございます。

京成立石駅 券155発行

領収番号: 07158

京成電鉄株式会社

16

平成市民クラブ 領収書貼付用紙 (平成 30年度)

平成30年9月21日

領収書

平成市民クラブ

京都府長岡京市田原3-14

株式会社京堂書店

代表取締役 中川 隆平

下記のとおり領収いたしました

税込み合計金額 **¥24,392**

品名	数量	単価	金額	備考
平成30年版 環境白書 循環型社	1	2,570	2,570	
文部科学白書 平成29年版	1	2,106	2,106	
小規模企業白書 2018年版	1	2,808	2,808	
高齢社会白書 平成2年版	1	2,160	2,160	
細川幽斎・忠興のすべて	1	3,024	3,024	
細川家の叡智	1	1,572	1,572	
人物叢書 明智光秀	1	2,268	2,268	
未来の年表	3	821	2,463	
未来の年表2	3	907	2,721	
地方創生 これから何をなすべきか	1	2,700	2,700	
合 計	14		24,392	

(17)

平成市民クラブ 領収書貼付用紙 (平成 30 年度)

平成31年2月25日

領収書

平成市民クラブ

京都府京都市東山区3-3-14
株式会社文京堂書店
代表取締役 中野 裕子

下記のとおり領収いたしました

税込み合計金額 **¥10,044**

品名	数量	単価	金額	備考
模範小六法 平成31年版	1	3,024	3,024	
Q & A改正相続法の実務	1	2,700	2,700	
詳解 相続法	1	4,320	4,320	
合計	3		10,044	

平成市民クラブ 領収書貼付用紙 (平成30年度)

平成31年3月25日

領収書

平成市民クラブ

京都府長岡京市開田3-3-14

株式会社文芸堂書店

代表取締役 中野 千太郎

下記のとおり領収いたしました

税込み合計金額 **¥33,804**

品名	数量	単価	金額	備考
朝日キーワード 2020	3	1,296	3,888	
日経大予測 2019	1	1,944	1,944	
読売報道写真集 2019	1	3,240	3,240	
文藝春秋オピニオン2019年の論点10	1	1,620	1,620	
大前健一 日本の論点2019~20	1	1,728	1,728	
今がわかる時代がわかる日本地図20	3	1,728	5,184	
京都府 長岡京市 乙訓郡 大山崎	1	16,200	16,200	
合 計	11		33,804	

平成市民クラブ 領収書貼付用紙 (平成 30 年度)

19

領収済通知書



000343700343025020

主管課名	総務課
納入者	平成市民クラブ 様納
年度	平成30 年度
会計	01 一般会計
金額	¥1,260 円
款	19 雑収入
項	04 雑入
目	03 雑入
細目	
細々目	
節	01 総務費雑入
細節	12 複写機使用料負担金
細々節	
伝票番号	0003437-003 納入通知
納付目的	平成30年度複写機使用料 (4月~9月)
納付期限	平成 30 年 11 月 13 日 限り
長岡京市会計管理者 様 上記の金額を領収しました。	
長岡京市指定金融機関 長岡京市収納代理金融機関	
(長岡京市保管)	

30.10.24入金

平成市民クラブ 領収書貼付用紙 (平成 30 年度)

20

納入通知書兼領収証書

主管課名	総務課
納入者	平成市民クラブ 様
年度	平成30 年度
会計	01 一般会計
金額	¥7,710 円
科目	12 複写機使用料負担金
納付目的 平成30年度複写機使用料(10月~3月)	
納付期限 平成 31 年 4 月 26 日 限り	
納付場所 長岡京市役所 または、下記金融機関 京都銀行 池田泉州銀行 京都信用金庫 関西みらい銀行 京都中央信用金庫 三井住友信託銀行 りそな銀行 三菱UFJ銀行 みずほ銀行 三井住友銀行 近畿労働金庫 京滋信用組合 京都中央農協	
上記の金額を納付して下さい。 平成 31 年 3 月 31 日 長岡京市長	
上記の金額を領収しました。	
長岡京市会計管理者 長岡京市指定金融機関 長岡京市収納代理金融機関 (納付者保管)	

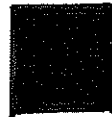

21

平成市民クラブ 領収書貼付用紙 (平成 30 年度)

領 収 証

平成市民クラブ様 平成30年11月16日

★43425

10-12-1224他
上記正に領収いたしました

内 訳
税抜金額
消費税額等(%)

京都府長岡京市天神4丁目3-1

株式会社 西文堂

電話(075)951-1121(代)

No. 006410

納品書 (控)

Shimizu Corporation

平成市民クラブ様

34108

TEL 071-585-1131 FAX 071-585-1167

配 送	日 付	伝票番号	担当	作成
	H30 11/15			

コード	SEQ	発行日	原簿No	品名	数量	単位	単 価	延 額	備 考
				30-427	3		921	2763	
				444-136	1			974	
				343-522	1			851	
				343-533	1			851	
				343-534	1			851	
				343-535	1			851	
				消費税				568	
							合 計	77669	区分

No. 006412

納品書 (控)

Shimizu Corporation

平成市民クラブ様

34108

TEL 071-585-1131 FAX 071-585-1167

配 送	日 付	伝票番号	担当	作成
	H30 11/15			

コード	SEQ	発行日	原簿No	品名	数量	単位	単 価	延 額	備 考
				861-239	3		302	906	
				269-452	1			2830	
				179-624	1			1294	
				30-457	1			2092	
				283-725	1			1060	
				消費税				654	
							合 計	78936	区分

006411

納品書

平成市民クラブ様

配	送	日	付	伝票番号	担当	作成
		H30	11/15			

コード	SEQ	発行日	数量	単位	単価	金額	備考
381-584			1			2997	
876-039			3		1600	4800	
150-107			3		640	1920	
887-642			1			220	
380-355			3		80	240	
540-386			3		159	477	
消費税						852	
合計						711506	

No 006413

納品書 (控)

Seibunbo 株式会社 吉文堂

平成市民クラブ様

34108

〒100-0001 東京都千代田区千代田3-1
TEL 03-7732-1181(代)
FAX 03-7732-4765

配	送	日	付	伝票番号	担当	作成
		H30	11/15			

コード	SEQ	発行日	数量	単位	単価	金額	備考
30-473			1			195	
887-641			1			220	
379-387			3		598	1794	
886-617			1			3570	
消費税						462	
合計						76241	

平成市民クラブ 領収書貼付用紙 (平成 30 年度)

領 収 証

22

平成市民クラブ様 2018年12月26日

★64946

⑨ クリアホルダー
上記正に領収いたしました

内 訳
税抜金額
消費税額等(%)

京都府長岡京市天神4丁目3-

株式会社 西文堂
電話(075)951-1121(代)

コクヨ ウケ-1048

〒617-8501
長岡京市開田1-1-1
長岡京市役所内
長岡京市議会 平成市民クラブ

請 求 書

Seibundo 株式会社 西文堂

代表取締役 西小路 忠之

〒617-0824 長岡京市天神4丁目3-1
TEL(075)951-1121(代) FAX(075)955-4767

取引先コード	年月日	伝票番号
1382 - 1	2018/12/25	12551 - 1

様 西小路

メーカー名	製品品番/品名	数量	単位	単価	金額	備考
ジョイントックス	D400J-6 クリアホルダーA4乳白600枚 D400J-6	1	個	4,580.00	4,580	06720419 260004
摘要	Smart Office	合計	1	合計	4,580 366 4,946	検印

平成市民クラブ 領収書貼付用紙 (平成 30 年度)

23

領 収 証

平成市民クラブ様 平成30年2月19日

★412184

但 カッターマット他

上記正に領収いたしました

内 訳
 税抜金額
 消費税額等(%)

京都府長岡京市天神4丁目3-1

株式会社 西文堂

電話(075)951-1121(代)

コクヨ ウケ-1048

〒617-8501
 長岡京市開田1-1-1
 長岡京市役所内
 長岡京市議会 平成市民クラブ

請 求 書

Seibundo 株式会社 西文堂

代表取締役 西小路 忠之
 〒617-0824 長岡京市天神4丁目3-1
 TEL(075)951-1121(代) FAX(075)955-4767

取引先コード	年月日	伝票番号
1382 - 1	2019/02/18	12549 - 1

様 西小路

メーカー名	製品品番/品名	数量	単位	単価	金額	備考
ブラ	CS-A3-GR カッターマット A3 GR CS-A3 緑	1	枚	849.00	849	06720417 48584
マビー	014-0164 方眼カッティング定規滑止付40cm 014-0164	1	枚	1,200.00	1,200	06720417 866197
3M	7001SS-NE Post-it 7001SS-NE 強粘着 50mm×15mm 混	3	パック	1,058.00	3,174	06720417 339962
3M	6541SS-RPYP Post-itエコノ強粘着6541SS-RPYP 混色	3	パック	1,770.00	5,310	06720417 854430
セアラ	MO-120-MC-BK10 マッキー 極細 MO-120-MC-BK 黒 10本	1	セット	749.00	749	06720417 343646
摘要	Smart Office	合計	9	合計	11,282 902 12,184	検 印

平成市民クラブ 領収書貼付用紙 (平成 30 年度)

24

領 収 証

平成市民クラブ様 4月26日

★46207

但 マルチカード他

上記正に領収いたしました

内 訳
 税抜金額
 消費税額等(%)

京都府長岡京市天神4丁目3-1

株式会社 西文堂

電話(075)951-1121(代)

コクヨ ウケ-1048

〒617-8501
 長岡京市開田1-1-1
 長岡京市役所内
 長岡京市議会 平成市民クラブ

請 求 書

Seibundo 株式会社 西文堂

代表取締役 西小路 忠之

〒617-0824 長岡京市天神4丁目3-1
 TEL(075)951-1121(代) FAX(075)955-4767

取引先コード	年月日	伝票番号
1382 - 1	2019/03/25	12548 - 1

様 西小路

メーカー名	製品品番/品名	数量	単位	単価	金額	備考
富士写真フィルム	WPL100PRM 写真仕上げ光沢プレミアム WPL100PRM L 100	1	サツ	856.00	856	06720417 347656
富士写真フィルム	WP2L50PRM 写真仕上げ光沢プレミアム2L WP2L50PRM 50枚	1	サツ	1,124.00	1,124	06720417 347659
エーワン	51401 マルチカード名刺 51401 クリアエッジ 10	3	サツ	480.00	1,440	06720417 148606
マックス	MS91180 ホッチキス針 NO. 3-10MM MS91180	1	コ	296.00	296	06720417 477223
ニチバン	CT405AP-18 セロテープ CT405AP-18 18mm×35m 10巻	1	PAC	672.00	672	06720417 232702
ブラス	NS-702-10 プリント強粘着 ミディアム NS-702 10個	1	ハコ	1,360.00	1,360	06720417 709144
摘要	Smart Office	合計	8	合計	5,748 459 6,207	検 印

平成市民クラブ 領収書貼付用紙 (平成 20 年度)

25

領 収 証

平成市民クラブ様 491年 7月29日

★ 47726

但 マルチ11P-他

上記正に領収いたしました

内 訳
 税抜金額
 消費税額等(%)

京都府長岡京市天神4丁目3-1

株式会社 西文堂

電話 (075) 951-1121(代)

コクヨ ウケ-1048

No. 006409

納品書 (控)



平成市民クラブ様

2019 7.28

コード	品名	数量	単位	金額	備考
354-020	マルチ11P A4 横	3		906	
354-021	マルチ11P A4 縦	3		906	
354-022	マルチ11P A4 21-4	3		906	
354-023	マルチ11P A4 横	3		906	
377-254	CD-R 700MB 50枚	1		1480	
381-477	DVD-R 4.7GB 50枚	1		2060	
	消費税			572	

47726

別記様式第3号（第8条関係）

平成31年4月19日

長岡京市議会議長
福島和人様

様

会派名 平成市民クラブ
代表者名 三木常照



平成30年度調査研究報告について

長岡京市議会政務活動費の交付に関する条例第8条第1項の規定により、別紙のとおり平成30年度調査研究報告書を提出します。

平成30年度調査研究報告書

会派名 平成市民クラブ

事業名	新庁舎建設について
事業の実施時	平成30年 8月2日
事業の実施場所	山口県 周南市
事業の内容	<p><周南市概要></p> <p>周南市は、徳山市、新南陽市、熊毛町、鹿野町の二市二町の合併により平成15年4月21日から周南市として新たに出発した。</p> <p>「県勢発展をリードする-元気発信都市-の創造」を基本目標とした新たなまちづくりがはじまり、「しゅうにゃん市」など、戦略的プロモーションを展開している。</p> <p>新市名は住民相互が認め合い尊重できるものを、しかもこれまでの各市町の歴史や伝統を継承しつつも、新都市の発足にふさわしい名称を付けることが望ましいとして、住民公募結果も参考にしながら『周南市』を採用することにした。</p> <p>面積 656.29 平方キロメートル 人口・世帯 141,328 人 世帯数 62,470 世帯 （住民基本台帳法の改正により、平成24年7月9日から外国人住民が住民基本台帳人口に含まれている。） 財政 一般会計予算 643億3500万円 学校 幼稚園数、小学校数、27校 中学校数、14校 高等学校数、6校 大学数 1校 児童・生徒、小学校人、7,208人中学校3,478人、</p>

周南市の新市庁舎建設

平成 23 年 7 月 検討着手

平成 24 年 1 月「庁舎建設に関わる基本的方針」作成

平成 25 年 3 月「庁舎建設基本構想」作成

平成 26 年 2 月「庁舎建設基本計画」作成

平成 27 年 5 月「庁舎建設基本設計書」作成

平成 28 年 9 月「庁舎施設実施設計書」作成

平成 28 年 10 月 新庁舎建設着手

平成 30 年 5 月第 1 期工事完成

平成 30 年 6～8 月 新庁舎移転 業務開始

平成 31 年 3 月第 2 期工事完成（予定）

平成 31 年 4 月市民交流室・来庁者駐車場供用開始（予定）

新庁舎の基本設計方針

- ・ 全ての人にわかりやすく、利用しやすい、人にやさしい庁舎
- ・ 安心、安全の拠点として市民の暮らしを守る庁舎
- ・ 市民協働の拠点として親しみやすく、誇りが持てる庁舎
- ・ 賑わいを創出し、まちに活気を与える庁舎
- ・ 行政サービスを機能的・効率的に提供できる庁舎
- ・ 地球環境にやさしい環境配置型庁舎

所 感

8月2日、平成会派8人で、山口県周南市役所に「新庁舎建設について」の行政視察に行ってきた。

周南市では、庁舎整備の検討に入ってから、旧庁舎を耐震補強した場合と、新庁舎建設した場合の事業費の比較をしたところ、ほとんど変わらないとの概算が出て、平成23年から新庁舎建設の検討に入られたそうです。

今年の5月に、第一次工事が完了し、現在、新庁舎への移転がほぼ終わったところでした。

31年3月には第2期工事が完了予定だそうです。

耐震性の不足、老朽化、本庁機能の分散、バリアフリー困難など、周南市が抱えていた課題は、ほぼ、現在の長岡京市と同じです。

新庁舎建設のための多額の費用をどう捻出し、どう節約したのか、市職員の概算事業費や財源の説明に多くの質問が出ました。

また、市庁舎見学の際、市民のための「シビックプラットホーム」や食堂、売店などについて、質問しました。

周南市の新庁舎には、コンビニが入っていました。飲み物、食料品などが購入できる他、公共料金の支払いや各種料金の支払いもできます。特産品コーナーがあり、さりげなくアピールされていました。

入り口近くに、市内の異常箇所や状態を市民が通報できる「しゅうなん通報アプリ」のポスターが貼ってありました。

「しゅうなん通信アプリ」というアプリを使い、道路の異常を速やかに市に通報するシステムです。

スマートフォンのカメラで、現場を撮影することで、GPS機能により正確な位置情報を取得し、その後、異状の種類を選択項目から選び、現場の状況などのコメントを添えて送信するだけで、市（施設管理者）へ情報を送ることができます。

便利なシステムだと感心しました。

市庁舎の駐車場にカッコいい車が停まっていたので見に行くと、産業振興で水素事業を推進している周南市らしく、水素で走る燃料電池車（FCV）でした。

所

感

水素利活用機器に係る様々な実証事業のため、カーシェアリングのモニターを募集し、利用してもらって低炭素社会の実現につながる事を目指しているそうです。

新庁舎だけでなく、多くの新しい取り組みにチャレンジされている周南市で、多くのヒントをいただきました。

視察で得た学びを長岡京市に持ち帰り、活かしたいと思いません。

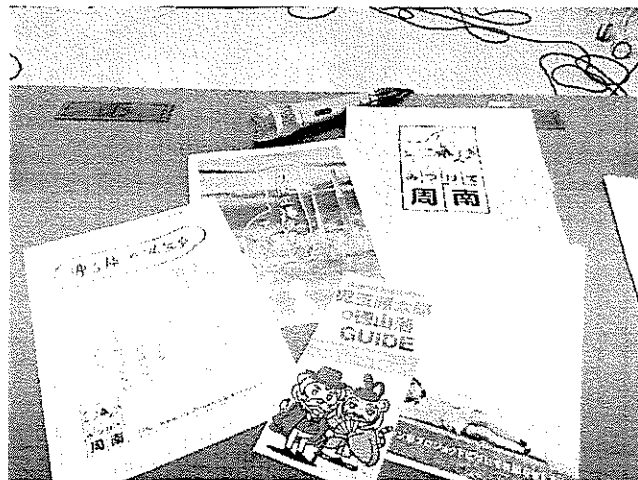

平成30年度調査研究報告書

会派名 平成市民クラブ

事業名	連続立体交差事業
事業の実施時期	平成30年 8月 3日
事業の実施場所	福岡県春日市
事業の内容	<p>< 春日市概要 ></p> <p>平成27年国勢調査（平成27年10月1日現在）によると、人口総数は110,743人で、福岡県市町村で6番目に多く、世帯数は43,720世帯で、人口密度は7,826人/平方キロメートル。福岡県下では一番人口密度が高い地域である。</p> <p>福岡都市圏の住宅としての性格が強く、昭和40年ごろから人口が急増している。</p> <p>老年人口割合は30.7ポイントで福岡県全体の42.7ポイントに比べて低く、また年少人口指数は24.9ポイントで福岡県全体の22.1ポイントに比べて高い。</p> <p>平均年齢は42.4歳（福岡県平均45.7歳）で若い街といえる。</p> <p>東西4キロメートル、南北5.34キロメートルのひし形に近い円形をしており、面積は14.15平方キロメートルで、福岡県内で一番面積の小さな市である。</p> <p>面積 14.15平方キロメートル 人口・世帯 113,170人 世帯数 48,641世帯 （住民基本台帳法の改正により、平成24年7月9日から外国人住民が住民基本台帳人口に含まれている。）</p>

財政 一般会計予算 328 億 6752 万円

学校 幼稚園数、9 園 小学校数、12 校 中学校数、6 校

高等学校数、1 校

児童・生徒 、小学校人、7,438 人中学校 3,583 人、

連続立体交差事業の概要・計画内容（平成 16 年 2 月事業認可）

- 事業主体：福岡県
- 延長：約 3.3 キロメートル
- 事業区間：大野城市栄町一丁目から大野城市下大利三丁目
- 事業期間：平成 15 年度から平成 33 年度（予定）
- 除去する踏切：12 カ所
- 交差する道路：19 カ所（新設予定道路 7 カ所）

連続立体交差事業および並行して実施する関連事業の事業効果

1. 交通渋滞の解消および駅へのアクセス性の向上
2. 踏切事故の解消
3. 地域の分断解消および街の一本化
4. 交通結節機能強化および駅周辺の活性化
5. 高架下の一部の公共利用

8月3日、平成会派8人で、福岡県春日市に「連続立体交差事業」についての行政視察に行ってきました。

春日市の「西鉄天神大牟田線連続立体交差事業、及び西鉄春日原駅周辺整備事業」は、踏切除去12箇所、駅の高架化3駅、事業延長約3.3Kmと、大規模な事業であり、長い年月と事業費が投入されています。

平成23年に始まった土木工事、電気工事は現在も続いています。周辺整備、駅前広場の整備も含めて、高架化の工事が完了するのは、平成34年度の予定です。

データをまじえて専門的などころまで詳細に説明していただいた春日市の担当職員さんの「本気度」をひしひしと感じました。

このような熱い職員の皆さんが、何代にもわたってこのような大事業を継続して推進してこられたからこそ、実現に至ったのでしょう。また、隣の大野城市と協力し、西鉄大牟田線高架化に合わせ、街づくり計画を粘り強く推進して来られた結果、多額の費用をねん出し、実現に至ったのだろうと感嘆しました。

長岡京市でも、どのように事業費を捻出するかが最も重要な問題で、これから緻密に計画を立てて遂行する必要があります。

所 感

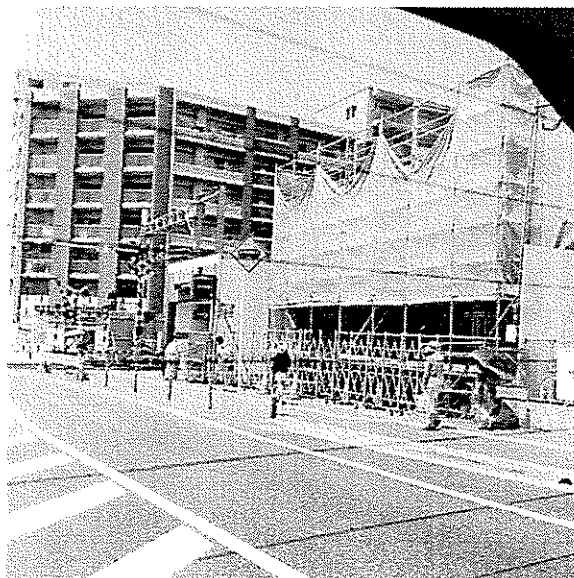
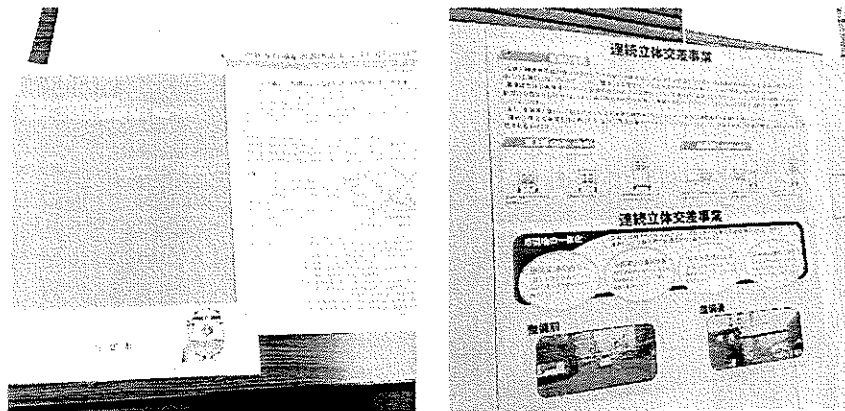

平成30年度調査研究報告書

会派名 平成市民クラブ

事業名	平成市民クラブ 会派行政視察 「小学校の英語活動」
事業の実施時期	平成31年 2月 12日
事業の実施場所	埼玉県行田市
事業の内容	<p><行田市の概要></p> <p>埼玉県行田市は、国宝「金錯銘鉄剣」が出土した稲荷山古墳をはじめ、日本最大の円墳である丸墓山古墳など、9基の大型古墳が群集する「埼玉古墳群」を有し、埼玉県名発祥の地として知られている。</p> <p>また、市内には悠久の眠りから目覚め開花した古代蓮など42種類約12万株の蓮の花が咲く「古代蓮の里」、江戸時代の忍藩十万石の城下町を今に伝える「忍城址」のほか、足袋の産地を物語る「足袋蔵」が点在する風情ある街並みなど、豊かな自然と歴史が息づくまちである。（行田市ホームページより）</p> <p>面積 67.49平方キロメートル</p> <p>人口・世帯 人口82,051人、世帯数34,420世帯</p> <p>財政 一般会計予算253億1,000万円</p> <p>学校 幼稚園数8、小学校数16、中学校数8、高等学校数1、専門学校数1、大学数1</p> <p>在園者、児童・生徒 幼稚園1,371人、小学校3,794人、中学校2,076人、高等学校928人</p>

<行田市の英語教育>

平成16年12月8日、「『古代蓮の里ぎょうだ』のびのび英語教育特区」が、行田市として2つ目の国の構造改革特別区域（「構造改革特区」）に認定され、国より認定書の交付を受けている。

また、平成18年1月1日の合併について、新市域についても特区の区域とする旨の承認を受けている。

<行田市の小学校英語活動>

小学校から段階的に英語教育を実施することで、子どもたちの国際感覚と英語によるコミュニケーション能力を培い、将来英語が話せ使える国際社会に通用する人材の育成を目標としている。

平成17年度より、小学校3～6年生は週1時間、1～2年生は月1時間の英語活動の授業を実施している。

<行田市の英語教育の特徴>

1. 英語活動の時間には、ネイティブの英語指導助手を配置する。
2. 英語活動の授業を主導するのは、担任の先生である。
3. ネイティブの外国人と担任の先生を橋渡しするのびのび英語ボランティアを配置する。
4. 市独自の統一カリキュラムを策定し、市内の各小学校が同様の授業を実施する。

<のびのび英語ボランティア>

小学校の英語活動を円滑に実施するため、市民から『のびのび英語ボランティア』を募集し、サポーターとして活動いただいている。

所 感	<p><所感></p> <p>視察は、行田市のもっとも伝統のある「行田市立中央小学校」で、高学年の実際の授業を見せていただきました。</p> <p>学校に入ると、多くの児童の皆さんが礼儀正しく、立ち止まって挨拶してくださいました。</p> <p>児童の皆さんが、学校を誇りに思い、自発的に、ふさわしい態度をとっておられるのでしょうか。</p> <p>来校するお客様に対して礼儀正しくふるまう習慣が身につけていました。日ごろの指導が行き届いていることを実感します。</p> <p>視察の一行が教室に入るとすぐに、その中に校長先生の姿を見つけた児童たちが、喜んで大騒ぎしていました。信頼関係が垣間見える瞬間でした。</p> <p>ガーナ人のALTの先生、若い担任の先生、英語ボランティアの3人のチームティーチングによるエネルギーで楽しい授業に子どもたちが活発に応えて、授業は順調に進んでいきます。</p> <p>先生からの発問に、子どもたちは指の先までピンと伸びた挙手で応えます。</p> <p>体ごと、まっすぐ先生の方を向いての挙手は、自信とやる気の表れです。</p> <p>軽快な音楽に乗って、何度も繰り返される基礎的なセンテンス。音楽の力を感じました。</p> <p>ゲームやアクティビティも組み込んで、児童が飽きずに覚えられまで続けられます。</p> <p>平成16年から英語教育に取り組んでおられる行田市の素晴らしい実践を、実際の授業で見学できて、感銘を受けました。</p> <p>先進的な取り組みを長岡京の英語教育に活かせるよう、情報提供、発信していきたいと思えます。</p>
--------	--

平成30年度調査研究報告書

会派名 平成市民クラブ

事業名	平成市民クラブ 会派行政視察「学力向上」
事業の実施時期	平成31年 2月 13日
事業の実施場所	東京都葛飾区
事業の内容	<p><東京都葛飾区の概要></p> <p>日本橋の全国里程元標から区の中心地点（京成青砥駅）まで、およそ10.1キロメートル、東は江戸川を境に千葉県松戸市に、西は足立区・墨田区、南は江戸川区、北は大場川を境として埼玉県八潮市・三郷市にそれぞれ接している。</p> <p>面積 34.80 平方キロメートル 人口・世帯 461,060 人 231,093 世帯 財政 2,896 億 8,520 万円（平成30年度） 学校 幼稚園数 29、小学校数 49、中学校数 27、高等学校数 8、 在園者・児童・生徒 幼稚園 4,903 人、小学校 20,322 人、中学校 9,226 人、高等学校 5,553 人</p> <p><葛飾区の教育></p> <p>自信と誇りあふれる人づくりを目指して～葛飾スタンダード・「かつしかっ子」宣言～ 自信と誇りを育む葛飾スタンダード</p> <p>葛飾区では、子どもが、学校での生活や学習において、義務教育終了までにこれだけは身に付けてほしい、また、それをよりどころにして努力してほしい生活・学習の規準を定めた葛飾スタンダードに取り組んでいる。</p>

<かつしかっこチャレンジ>

各学年で身に付けるべき基礎・基本を中心に、子どもが努力を続ければ達成できる学習内容を整理したもの。全ての学習の土台となる国語、算数・数学、英語、体力で作成しており、家庭でも取り組みやすい内容を選んで構成している。

この「かつしかっこチャレンジ」に示した学習内容の定着に向けて、毎年「チャレンジ検定」実施し、合格者には合格証が渡される。

全員が「チャレンジ検定」に合格できるよう、教師が粘り強く子どもに寄り添い、一人ひとりの学習を支援し、子どもが自信と誇りをもてるようになること目指している。

<葛飾教師の授業スタンダード>

教師が分かりやすい授業を進めるために、取り組んでいる。この取組みにより、次のような声が聞かれるようになった。

- 1 授業のはじめに、「ねらい・めあて」を板書して学習することを明確にする。
- 2 授業では、教師の発問をもとに児童・生徒がじっくりと考える時間を確保して、主体的な活動をする場を効果的に取り入れる。
 - A 既習事項を活かして課題に取り組む活動。
 - B 課題について調べたり考えたり書いたりする活動。
 - C 調べたり、考えたり、したことを話し合い学び合う活動。
 - D 調べたり、考えたりしたことを発表し合う活動。
 - E 体験的な学習や作業的な学習をする活動。
- 3 授業の終わりに、学んだことを振り返らせ、板書等により整理する。

(葛飾区の統計、広報より)

<p>所 感</p>	<p>視察二日目、東京都葛飾区の基礎学力、体力の向上を目指す取り組みについて、葛飾区教育委員会の教育主事の先生から説明を伺いました。</p> <p>「一人も取りこぼさない教育」を目指し、子どもが主役の授業を展開することで、学力の底上げの実績を丁寧に積み上げておられました。</p> <p>*学校司書の常駐 *管理職職員の宿泊研修 (幼・小・中の教務主任、副校長、校長)による人的交流 *教員用タブレットの導入 *児童、生徒用タブレットの導入(途中) *強化の垣根を越えた全校研究等</p> <p>葛飾区の中の学校であれば、すべて、同等の教育が受けられるよう、教職員の研修、教材の開発、地域の学校間の連携を密にして、丁寧に実践を積み上げる取り組みを、長年継続しておられます。</p> <p>学力と体力の両面からの底上げのために、教員の共通認識は不可欠ですが、実際に徹底して実践していくのは大変なエネルギーが必要だったようでした。</p> <p>視察団からは、次のような質問が出されました。</p> <p>*家で勉強する習慣のない児童の学力をどうやって引き上げるか。→共通教材の作成と家庭学習の徹底 *区内全域で同レベルの教育を保つための教員の研修のあり方。→地域の幼・小・中・高校までの教員の宿泊研修で、教員間の連携を図る *均質の教育を提供することに対する現場からの反発はなかったのか。→均質の教育が必要との共通認識を持ってもらっていると信じている。</p> <p>課題を抱えつつも、前に進んでいく強いエネルギーを感じました。</p>
------------	--