

報告第11号

公益財団法人長岡京市緑の協会に係る経営状況を説明する
書類の提出について

地方自治法第243条の3第2項の規定により、公益財団法人長岡京市緑の協会に係る経営状況を説明する書類を提出する。

令和5年6月9日提出

長岡京市長 中小路 健 吾

記

提出書類

- 1 令和4年度公益財団法人長岡京市緑の協会事業報告書
- 1 令和4年度公益財団法人長岡京市緑の協会決算報告書
- 1 令和5年度公益財団法人長岡京市緑の協会事業計画書
- 1 令和5年度公益財団法人長岡京市緑の協会収支予算書

令和4年度

事業報告書

(自 令和4年4月1日 至 令和5年3月31日)

公益財団法人 長岡京市緑の協会

事業の実施概要

令和4年度は、新型コロナウイルス感染拡大と縮小を繰り返される中、協会においても感染防止対応と事業実施の両立に力を尽くした1年となりました。

長岡京市みどりのサポーター事業では、長岡京市制 50 周年記念事業と連携を図り、3年ぶりとなる「第17回みどりで笑顔のつどい」を開催したほか、西代里山公園の農園を活用した事業でも、地元の小学校・保育園・幼稚園の子ども達と田植え、稲刈り、花菜収穫などの食育・農業体験を再開することができ、多くの学校施設、関係者の皆様に喜んでいただきました。

また一方では、コロナ禍の影響で自宅時間が増えたことで、花と緑に癒しを求める人が増え、ガーデニングや園芸に対する人気が高まりました。緑の講習会や出前講座の新規申込者はコロナ禍前より増え、感染対策の実施やその季節にあった花を扱うなど、参加者ニーズに沿った内容を実施して、大変好評をいただきました。

前年から継続して、長岡京市『みどりの基本計画』にある5つの基本方針に基づき、「みどりの財産の次世代への継承」「長岡京らしいみどりの保全・育成」「身近なみどりづくりとネットワーク形成」「環境にやさしいまちづくりの推進」「市民・事業者・行政の協働によるみどりの輪づくり」に沿った事業に取り組みました。

I 公益目的事業

1 都市緑化推進及び普及啓発に関する事業

(1) 都市緑化基金に関する事業（公1-1）

市民、団体、企業等の皆様に基金の協力を呼びかけ、都市緑化基金の適正かつ効率的な管理・運営を行いました。「緑の募金」活動では、納付先の京都・乙訓緑化推進委員会から還付された事業助成金で、緑化の普及活動や長岡京市内の緑化活動を推進しました。

◆緑の募金実績

金額	件数	前年比
391,053 円	41 件	+21.5%

(2) 保存樹木等に関する事業（公1-2）

長岡京市が指定した保存樹木について、保全を図るため、毎年10月に樹木医による生育状況の確認を行い、所有者に対して助成金3万3千円（1本につき3千円）を交付しました。

◆指定保存樹木15本（内、助成対象11本）

指定番号	樹種	所在地	市所有	調査結果
第2号	クスノキ	開田城土塁公園	○	良
第5号	イチョウ	長岡天満宮		良
第6号	モミ	光明寺		良
第7号	ケヤキ	光明寺		良
第8号	ムクロジ	長岡天満宮		良
第9号	シイ	長岡公園	○	やや不良
第10号	モミジ	光明寺		やや良
第13号	ヤマモモ	楊谷寺		良
第14号	ヤマモモ	走田神社		良
第15号	シイ	赤根天神社		やや不良

第16号	モミ	子守勝手神社		良
第17号	ムク	勝竜寺城公園	○	やや良
第18号	センダン	神足小学校	○	良
第19号	クスノキ	乙訓寺		良
第20号	クスノキ	角ノ宮神社		良

※欠番は、枯損、台風その他災害などにより伐採または滅失による。

※「良」は生存かつ良好な状態。「不良」は樹勢が弱く、腐朽が進んでいる。

(3) 生け垣設置に関する事業（公1-3）

みどり豊かで安全なまちづくりを推進するため、生け垣や植樹帯、ブロック塀を撤去して新たに生け垣を設置する市民に対し、敷地緑化に要する費用の一部を生け垣等設置費助成金として交付しました。

◆交付実績

件数	交付額	地域	前年比
4件	239千円	河陽が丘、泉が丘、城の里、滝ノ町	+1件 (+82千円)

(4) 次世代きりしまつつじに関する事業（公1-4）

長岡京市景観条例（平成21年7月1日施行）により、景観重要樹木の第1号として「キシマツツジ」が指定されました。長岡京市にとって重要な観光資源のひとつである樹木を後世に残すため、次世代の「キシマツツジ」の育成事業として、協会が整備した圃場で挿し木を行い、苗木の育成管理に努めました。



(R4実績 挿木300本)

(5) 記念樹木に関する事業 (公1-5)

人生の記念(誕生、結婚、パートナーシップ)を祝い、みどりを大切に作る心を育み、みどり豊かな環境のまちづくりにつなげるため、記念樹の配布事業を行いました。苗木の種類は市の木「モミジ」や市の花「キリシマツツジ」などで、「キリシマツツジ」については次世代育成事業において協会で育てた苗木を配布しました。

◆配布実績

	誕生	結婚	パートナーシップ	合計(本)
令和4年度	58	45	0	103
累計	3,151	414	0	3,565

※参考 それぞれの配布開始年は「誕生記念樹」は平成12年(2000)、「結婚記念樹」は平成28年(2016)、「パートナーシップ記念樹」は令和4年(2022)です。

(6) 緑の講習会に関する事業 (公1-6)

「一部屋に一鉢」を合言葉に、市民の一人ひとりが身近なところからみどりを愛し、育て、潤いのある環境づくりの一環として、緑の講習会を開催しました。また、地域に出向いた出前講座で、花やみどりを身近にふれる機会を提供して緑化の普及啓発を図るための事業を行いました。

◆実施状況(講習会4回、出前講座5回、計127名)

	時期	内容と場所	対象	人数
緑の講習会	5月	グリーンカーテン(西山公園)	一般	14
	6月	ハンギングバスケット(中央公民館)	一般	30
	9月	剪定(西山公園)	一般	9
	12月	クリスマス寄せ植え(西山公園)	一般	22
出前講座	5月	グリーンカーテン(太鼓山自治会①)	住民	6
	6月	夏花の寄せ植え(開田ハイム長岡①)	会員	9
	12月	正月の寄せ植え(つつじヶ丘自治会)	住民	16
	1月	冬花の寄せ植え(開田ハイム長岡②)	会員	10
	1月	冬花の寄せ植え(太鼓山自治会②)	住民	11

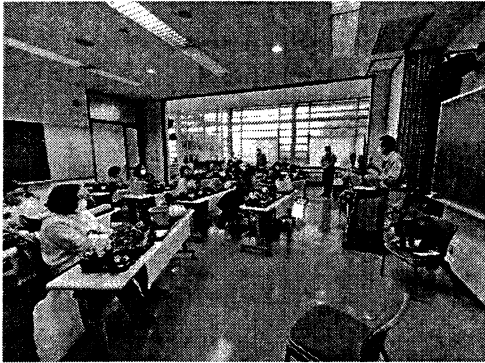

(7) 緑化フェアに関する事業 (公1-7)

長岡京市環境フェアイベントの開催（農業祭合同開催）に合わせ、協会は「緑化フェア」としてブースを出展参加することにより、協会運営募金の募集、緑化相談、花の種や苗等の無料配布、グリーンカーテンの写真展示などを行い、協会の事業PRや緑化の普及啓発を進めました。

◆ 出展状況と協会ブース来場者

	出展状況	来場者数 (人)
令和4年度	出展	499

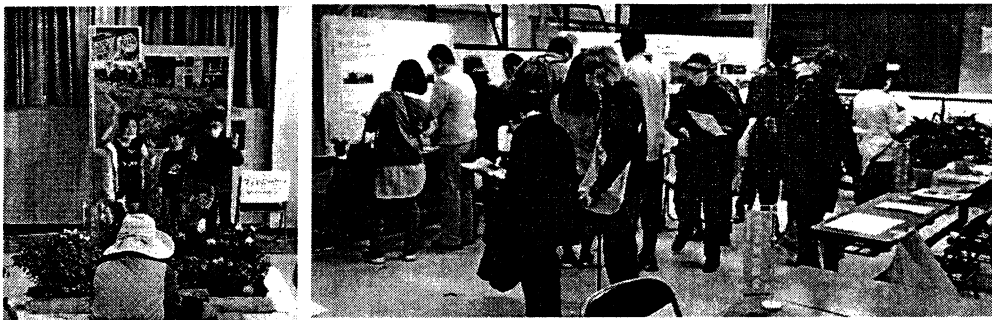

(8) 長岡京市緑の基本計画に関する事業 (公1-8)

長岡京市「みどりの基本計画」の推進に向けた5つの基本方針「みどりの財産の次世代への継承」「長岡京らしいみどりの保全・育成」「身近なみどりづくりとネットワークの形成」「環境にやさしいまちづくりの推進」「市民・事業者・行政の協働によるみどりの輪づくり」に沿った事業を実施しました。

(9) グリーンカーテンに関する事業 (公1-9)

グリーンカーテン普及を促進するため、一般向けにグリーンカーテン講習会を開催しました。また、市民公益活動を行う「長岡京市女性の会」を通じて、ゴーヤ苗を市内の小・中学校に配布したほか、カーテンに関心を持つ幼保施設、自治会、公共施設等へ設置に必要な資材の貸出・提供、助言サポートなどを行いました。さらに、カーテンの効果を視覚的・体感的に理解できるように、ジャブジャブ池開催期間には西山公園内に大型カーテンを設置し、魅力発信を行いました。なお、今年度で最後の「第10回グリーンカーテンコンテスト」は、コロナの影響で表彰式が中止だったため、個別に表敬訪問を行い、表彰状と記念品を授与しました。(下は第四小と作品)

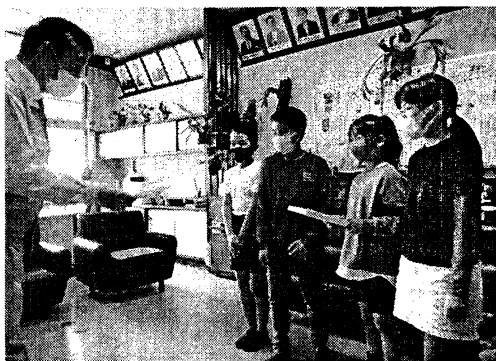

◆資材提供および設置の助言サポートを行った施設 (25 か所)

公共施設	自治会、その他施設
小・中学校 (全14校) 市役所第2分庁舎 (環境業務課) 長岡公園 (公園緑地課) 西山体育館 (スポーツ協会) スポーツセンター (スポーツ協会) 浄水場 (上下水道部) 竹寿苑	太鼓山自治会 谷田自治会 きりしま苑 きらら保育園 ゆりかご保育園

(10) その他都市緑化推進及び普及啓発に関する事業 (公1-10)

① 都市緑化推進及び普及啓発

ホームページによる情報発信 (随時更新) や市コミュニティバス「はっぴいバス」へのバス広告宣伝、乙訓地域の中小企業勤労者向け福祉サービス「ピロティおとくに」発刊の広報誌に毎月記事を連載するなど、地域密着型で幅広い年代層への都市緑化推進及び普及啓発に取り組みました。

◆協会ホームページのアクセス件数 (3,351 件/年間)

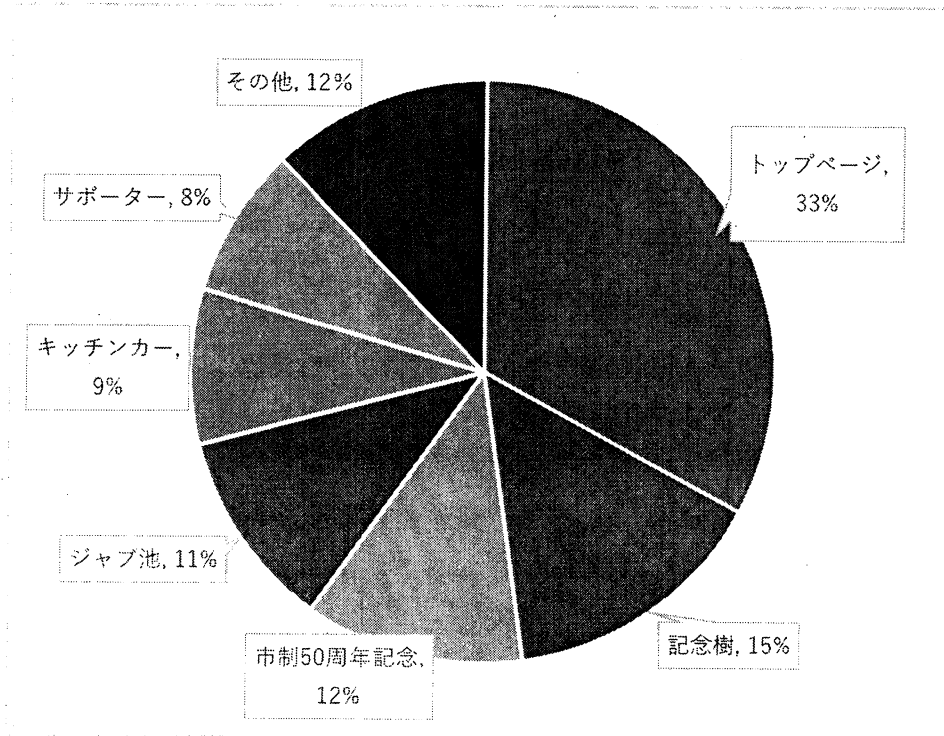

※最大アクセス数は、10/18 (市制 50 周年記念事業ページ) 336 件/日

◆新聞及び広報誌の掲載件数 (新聞 15 件、広報誌 12 件 計 27 件)

掲載	内容
京都新聞 (洛西版)	タケノコ掘り体験 (森フェス春、小学校)、 講習会 (グリーンカーテン、ハギングバスケット、剪定、クリスマス) 体験農園 (田植え、稲刈、収穫米贈呈、花菜植え、花菜摘み) 夏休み竹遊びイベント (森フェス夏) グリーンカーテン (西山公園、コンテスト結果) ツクシの様子 (西山公園)
ピロティ ニュース	4月号 こどもの森の筍掘り 10月号 稲刈りと花菜植え 5月号 公共花壇と田植え 11月号 保存樹木の調査 6月号 緑の講習会 12月号 クリスマス講習会 7月号 グリーンカーテン 1月号 花菜の収穫 8月号 夏の花壇管理 2月号 バラの土壌改良 9月号 みどりのサポーター 3月号 春ガーデニング準備

④ 循環型堆肥づくり

西山公園で落ち葉の集積場を整備し、公園清掃等で発生した落ち葉を集積、腐食させることで腐葉土化させ、公園内に戻しました。腐葉土は、敷き均すことで除草効果や土壌改良として期待できるため、循環型資源の形成と活用を行いました。

⑤ その他

「西山らんサークル」など、地元ボランティア団体等が実施する活動に対し、西山公園レクチャールームの予約代行事務や利用状況の情報提供など、施設の利活用について支援と協力を行いました。

2 長岡京市みどりのサポーター事業に関する事業

市民協働による「みどりで笑顔のまちづくり」に向けて、緑化活動に対する市民意識の高揚を図るため、市民と行政の間に立って事業を推進しました。また、サポーター活動に必要な清掃用具の貸出や花苗、肥料等の配付（春秋の年2回）、花壇管理や植物の育て方、手入れに関する相談、活動中のケガなどに備えたボランティア保険加入など、幅広い分野で支援、協力しました。なお、今年度は長岡京市制50周年記念事業と連携を図り、サポーターが一堂に会する「みどりで笑顔のつどい」では一般参加者を交えて、QRコードを使ったスポットマップの披露会や記念プランターへの寄せ植えづくりといった例年とは異なる内容を実施し、大盛況に終えることができました。

◆笑顔のつどい参加状況（12/10開催）

	サポーター	一般	関係者	計
来場者数	80	5	18	103人



◆みどりのサポーター登録状況（R5.3月末）

サポーター数	登録数	前年比
109 団体	1,369 人	△5.4%

◆サポーター花苗・資材等 配付実績

春季(5月)	秋季(11月)	金額(春・秋)	前年比(金額)
68 団体	68 団体	1,511 千円	△0.8%

3 自治会等との協働による公園維持に関する事業

自治会、子供会、老人会、サークル団体等が、公園での協働作業を通じて地域住民のコミュニティ醸成につながるよう、清掃活動に使用する道具や草刈機等を貸出しました。また、貸出以外に清掃等で出たゴミの回収や回収手配、散水栓ホースの提供と交換など、各団体が活動しやすい支援を行いました。

◆参考 自治会等協働公園維持活動助成金 交付団体

	交付先	公園数
令和4年度	49 団体	121 か所

4 西山公園子どもの森を活用した事業

年間を通じて、西山公園子どもの森（竹林）の設置目的「こどもの健全な育成」に沿った事業を実施しました。新型コロナの影響で「京の子ども夢・未来体験活動（職場体験活動）」は2年連続の中止となりましたが、4月に一般や小学校を対象とした筍掘り体験、7月夏休み期間に、小学生を対象とした子どもの森の竹を使った工作、遊び体験を開催しました。また、地元農家の「長筍会」や市公園緑地課と協力して、施肥・敷きわら・客土（土入れ）など、竹林管理にかかわる作業を実施しました。

◆開催実績

時期	内容	対象
4/4	子どもの森フェスタ（筍堀体験）	小学生（親子） 7組 12名
4/28	体験学習（筍堀体験）	長法寺小3年生 64名
8/1	子どもの森フェスタ（竹遊び・工作）	小学生（親子） 13組 22名
中止	職場体験（竹林管理作業）	中学生



◆筍出荷実績

出荷量	受入額	前年比
1,212 kg	231,152 円	+222.7%

5 西代里山公園の農園を活用した事業

西代里山公園にある農園（水田面積 約300㎡）を活用して、二毛作（もち米、花菜）を行いました。地元農家の方々（奥海印寺農家組合西代サポーターの会、通称「ONNの会」）と協力して、市民や子供たちとの交流機会を提供したほか、栽培・収穫等の農業体験を通じて、地産地消の取組みや特産品の野菜を知ってもらう食育事業の一環として実施しました。また、春休み期間中は、農園を開放して自由に菜の花を鑑賞、摘み取ってもらい、協会の取組について市外からの公園利用者や市民に広くPRしました。

◆体験農園の実績

時期	内容	主な参加団体
5/31～6/3	田植え体験	第五小学校（5年生） きらら保育園 友岡こども園 今里こども園 海印寺こども園 カトリック幼稚園 むらさき幼稚園 計 334名
10/4、5	稲刈り体験	
10/18、21	花菜植え付け	
11/18	収穫米配布 ※	
1/20、24	花菜摘み取り	
2/16	花菜摘み取り	一般 6名
3/1～4/6	花菜観賞（自由開放）	一般

※第五小学校の分は五小児童クラブA・Bへ配布



II 収益事業

1 都市公園等の維持管理に関する事業

(1) 西山公園他施設等維持管理業務

主に西山公園施設に関する維持管理業務を行ったほか、その他の公園施設についても、市が発注する業務を仕様書に基づき適正に実施しました。

◆主な業務

時期	内容	回数
4～3月	西山公園管理業務 (レクチャールーム活用、現場立会・報告等)	通年 (レクチャー利用 30回)
5～9月	ジャブジャブ池 水質検査 定期水質検査 (8月)	5回 1回
6、11月	樽型プランターへの花の植栽 (調子馬の池、西代里山公園)	2回
6～2月	全公園施設点検 (12月) 遊具点検 (6、9、2月)	1回 3回
4～2月	公園への砂補充作業 (随時)	9回
4～2月	草刈作業※ 剪定作業 散水作業	10回 5回 5回
4～3月	各公園で発生した作業ゴミ回収 及び廃棄物の収集運搬	74回 (8.57トン)

※西山公園、天神五丁目公園、南野ふれあい公園ほか (14か所 約34千㎡)

(2) 樹木危険度調査 (市内公園)

西山公園、長岡公園の2カ所で概ね3m以上の対象樹木 (488本) に対し、樹木医による目視及び初期診断、危険度判定等の調査を行い、市へ報告しました。

(3) 樹木危険度調査 (小・中学校)

市内小中学校 (全14校) 敷地内の樹木において、樹木医による目視及び緊急対応の必要性について判断し、市へ報告しました。

(4) 樹木危険度予備調査（市道路・河川）

市内の街路樹（ソメイヨシノほか）71本において、外観診断及び処置の必要性の有無について報告書を作成し、市へ提出しました。

2 長岡公園テニスコートに関する事業

(1) 長岡公園施設等管理業務

委託業務仕様書に基づき、現場確認、立会等の監理を行い、管理状況を適切に報告しました。また、有料施設（テニスコート）使用に関する事務を行いました。

◆主な業務

時期	内容	回数
4～3月	長岡公園管理業務 (使用許可、貸出、管理事務等)	通年
4～3月	テニスコート管理事務 (有料施設の予約、使用料収納還付)	通年
4～3月	施設等維持管理 (遊具日常点検、テニスコート整備補修)	随時
4月 2～3月	梅や桜の開花本数の調査報告 開花予想等の対応	期間中毎日
4～2月	低木剪定 除草 高木倒木の確認等	1回 随時 通年

3 資材等物品、飲料、軽食の販売に関する事業

長岡京市名産の「竹」をPRする竹の葉を西山公園グリーンハウスで販売したほか、長岡天満宮でオリジナル絵馬（杉を梅の形に模った五角形）の販売を行いました。公園内での自動販売機については、4公園（西山公園、長岡公園、勝竜寺城公園、西代里山公園）に設置した計11台で飲食の販売事業を行いました。また、キッチンカー事業は西山公園（ジャブ池期間中のみ）、西代里山公園の2カ所で飲食物を販売し、利用者の利便性の向上と公園のにぎわい創出に貢献しました。

◆販売実績（自動販売機） 合計 885,823 円／年

設置公園	手数料	台数	メーカー及び販売品
西山	60,743 円	3	・主なメーカー キリン、サントリー ヤクルト、グリコ
長岡	94,937 円	2	
勝竜寺城	127,803 円	2	・主な販売品 缶、ペット飲料 アイスクリーム
西代里山	602,340 円	4	

◆販売実績（キッチンカー） 計 92,095 円／6 社

出店公園	手数料	出店回数	主な販売品
西山	0 円	0	ホットドック コーヒー クレープ ほか
西代里山	92,095 円	36	

◆販売実績（オリジナル物品） 合計 91,400 円／年

品目	売上	数	備考
絵馬	82,600 円	118	@700 円／枚
ベンチ	8,800 円	1	@8,800 円／基（中型）
竹の葉	0 円	0	@270 円／枚

Ⅲ 評議員会・理事会・監査

1 評議員会

開催日	議 事	結果
令和4年5月25日 (第1回)	1 監事の選任(案)について 2 令和3年度決算について 3 令和3年度事業報告書について 4 業務方法書について	選任 承認 了承 了承
令和5年3月24日 (第2回)	1 令和4年度中間監査報告について 2 専決第1号 令和4年度収支補正予算(第1次)について 3 令和5年度事業計画について 4 令和5年度収支予算について 5 臨時職員取扱要綱の一部改正について 6 役員賠償責任保険契約について	了承 了承 了承 了承 了承 了承

2 理事会

開催日	議 事	結果
令和4年5月11日 (第1回)	1 令和3年度事業報告(案)の件 2 令和3年度決算(案)の件 3 業務方法書について 4 第1回評議員会開催について	承認 承認 承認 承認
令和4年9月28日 (第2回) 書面決議	1 臨時職員取扱要綱の一部改正(案)について	了承

令和5年3月15日 (第3回)	1 令和4年度中間監査報告について	了承
	2 専決第1号 令和4年度収支補正予算(第1次)について	承認
	3 令和5年度事業計画(案)について	承認
	4 令和5年度収支予算(案)について	承認
	5 臨時職員取扱要綱の一部改正(案)について	承認
	6 役員賠償責任保険契約について	承認
	7 第2回 評議員会の開催について	承認

3 監査

開催日	内容	結果
令和4年4月21日 令和4年4月27日	令和3年度 公益財団法人長岡京市緑の協会 決算監査	承認
令和4年10月25日	令和4年度 公益財団法人長岡京市緑の協会 中間監査	承認

4 その他

- (1) 主務官庁許可、認可及び承認を受けた事項
該当事項なし
- (2) 行政官庁の指示に関する事項
該当事項なし
- (3) その他の事項
該当事項なし

IV 参考

1 法人の概況

(1) 設立年月日

1998年（平成10年）4月16日 ※登記年月日

(2) 公益財団法人へ移行

2013年（平成25年）4月1日 ※移行登記年月日

(3) 主務官庁

京都府

(4) 主たる事務所

長岡京市長法寺谷田9番地 西山公園グリーンハウス2階

(5) 組織図

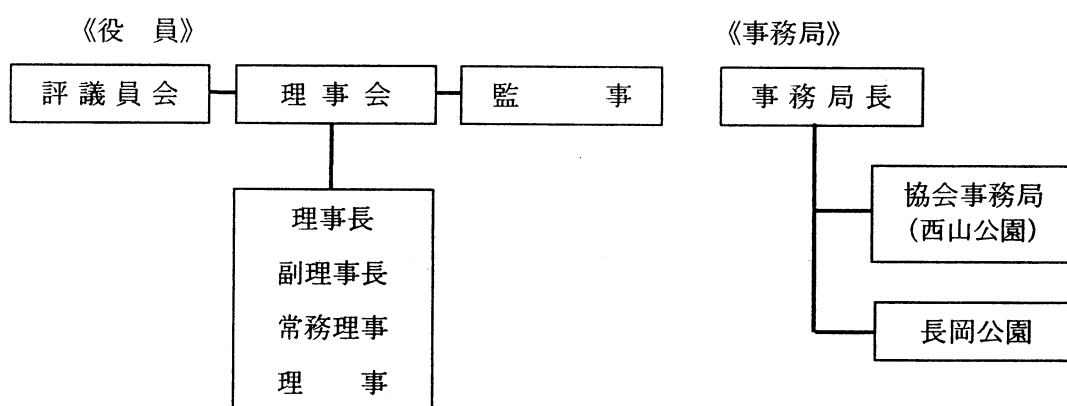

(6) 役員等に関する事項

① 評議員 7名

(令和5年3月31日現在)

役職	氏名	就任年月日	報酬	現職
評議員	山本 美津子	H25. 4. 1 就任	役員報酬 のみ	長岡京市みどりのサポ ーター
	佐藤 喜彦	H29. 4. 5 就任	役員報酬 のみ	長法寺自治会
	大槻 憲章	R2. 5. 27 就任	役員報酬 のみ	知識経験者
	澤田 たづ子	R2. 5. 27 就任	役員報酬 のみ	知識経験者
	福西 一夫	R2. 5. 27 就任	役員報酬 のみ	知識経験者
	澤田 洋一	H28. 5. 26 就任	なし	長岡京市 統括官
	八木 篤己	R3. 5. 26 就任	なし	長岡京市建設交通部長

○任期：4年（令和2年5月～令和6年5月末 ※定時評議員会の終結時まで）

② 理事 7名

(令和5年3月31日現在)

役職	氏名	就任年月日	報酬	現職
理事長	多貝 茂	H29. 5. 26 就任	役員報酬 のみ	知識経験者
副理事長	鈴木 秀治	R1. 5. 28 就任	なし	長岡京市建設交通部 公園緑地課長
常務理事	志水 忠弘	R3. 5. 26 就任	なし	長岡京市緑の協会 事務局長
理事	柳澤 傳	H24. 4. 1 就任	役員報酬 のみ	京都・乙訓緑化推進 委員会 委員長
	馬場 博司	H24. 4. 1 就任	役員報酬 のみ	知識経験者(高槻市みど りとスポーツ振興事業団)
	滝川 正幸	H27. 5. 27 就任	役員報酬 のみ	長岡京市スポーツ協会 会長
	筋 隆夫	H27. 5. 27 就任	役員報酬 のみ	長岡京市造園建設業協 会 顧問

○任期：2年（令和4年5月～令和6年5月末 ※定時評議員会の終結時まで）

③ 監事 2名

(令和5年3月31日現在)

役職	氏名	就任年月日	報酬	現職
監事	秋山健志	R4.5.25 就任 (残任期間継承)	なし	京都中央農業協同組合 乙訓支店長
	井上浩二	R2.5.27 就任	なし	長岡京市 会計管理者

○任期：4年（令和2年5月～令和6年5月末 ※定時評議員会の終結時まで）

(7) 職員に関する事項 計7名（正規3名、嘱託4名）

(令和5年3月31日現在)

	職種	人数	雇用	備考
事務	事務局長	1	嘱託	
	事務局次長	1	正規	長岡京市へ派遣
	主査	1	正規	長岡京市から派遣
	事務員	1	嘱託	
	長岡公園所長	1	嘱託	長岡京市から派遣
緑化 指導員	係長	1	正規	公園管理運営士
	指導員	1	嘱託	樹木医

令和4年度

決 算 報 告 書

(自 令和4年4月1日 至 令和5年3月31日)

公益財団法人 長岡京市緑の協会

貸借対照表

令和 5年 3月31日現在

公益財団法人 長岡京市緑の協会

(単位:円)

科 目	当年度	前年度	増 減
I 資産の部			
1. 流動資産			
現金預金	8,485,309	9,132,523	△ 647,214
未収金	1,818,334	724,954	1,093,380
物販品	79,194	68,616	10,578
流動資産合計	10,382,837	9,926,093	456,744
2. 固定資産			
(1) 基本財産			
定期預金	20,000,000	20,000,000	0
基本財産合計	20,000,000	20,000,000	0
(2) 特定資産			
都市緑化基金	10,470,929	10,448,317	22,612
退職給付引当資産	1,365,720	1,231,619	134,101
減価償却引当資産	7,303,455	7,289,002	14,453
特定資産合計	19,140,104	18,968,938	171,166
(3) その他固定資産			
車両運搬具	4	4	0
倉庫	1	1	0
什器備品	1	1	0
温室	1	1	0
ソフトウェア	1	14,454	△ 14,453
その他固定資産合計	8	14,461	△ 14,453
固定資産合計	39,140,112	38,983,399	156,713
資産合計	49,522,949	48,909,492	613,457
II 負債の部			
1. 流動負債			
未払金	1,037,169	1,315,549	△ 278,380
預り金	854,898	734,866	120,032
流動負債合計	1,892,067	2,050,415	△ 158,348
2. 固定負債			
退職給付引当金	1,365,720	1,231,619	134,101
差入保証金	△ 50,000	0	△ 50,000
固定負債合計	1,315,720	1,231,619	84,101
負債合計	3,207,787	3,282,034	△ 74,247
III 正味財産の部			
1. 指定正味財産			
出捐金	20,000,000	20,000,000	0
寄付金	10,271,000	10,251,000	20,000
指定正味財産合計	30,271,000	30,251,000	20,000
(うち基本財産への充当額)	20,000,000	20,000,000	0
(うち特定資産への充当額)	10,470,929	10,448,317	22,612
2. 一般正味財産			
(うち特定資産への充当額)	7,303,455	7,289,002	14,453
正味財産合計	46,315,162	45,627,458	687,704
負債及び正味財産合計	49,522,949	48,909,492	613,457

貸借対照表内訳表

令和 5年 3月31日現在

公益財団法人 長岡京市緑の協会

(単位：円)

科 目	公益目的事業会計	収益事業等会計	法人会計	合 計
I 資産の部				
1. 流動資産				
現金預金	7,605,694	879,615	0	8,485,309
現金(長岡公園)	0	116,610	0	116,610
普通預金	7,605,694	763,005	0	8,368,699
未収金	0	1,818,334	0	1,818,334
物販品	0	79,194	0	79,194
流動資産合計	7,605,694	2,777,143	0	10,382,837
2. 固定資産				
(1) 基本財産				
定期預金	20,000,000	0	0	20,000,000
基本財産合計	20,000,000	0	0	20,000,000
(2) 特定資産				
都市緑化基金	10,470,929	0	0	10,470,929
退職給付引当資産	1,000,005	280,410	85,305	1,365,720
減価償却引当資産	5,434,120	1,525,466	343,869	7,303,455
特定資産合計	16,905,054	1,805,876	429,174	19,140,104
(3) その他固定資産				
車両運搬具	4	0	0	4
倉庫	1	0	0	1
什器備品	1	0	0	1
温室	1	0	0	1
ソフトウェア	1	0	0	1
その他固定資産合計	8	0	0	8
固定資産合計	36,905,062	1,805,876	429,174	39,140,112
資産合計	44,510,756	4,583,019	429,174	49,522,949
II 負債の部				
1. 流動負債				
未払金	483,072	419,564	134,533	1,037,169
預り金	△ 24,717	879,615	0	854,898
流動負債合計	458,355	1,299,179	134,533	1,892,067
2. 固定負債				
退職給付引当金	1,000,005	280,410	85,305	1,365,720
差入保証金	△ 50,000	0	0	△ 50,000
固定負債合計	950,005	280,410	85,305	1,315,720
負債合計	1,408,360	1,579,589	219,838	3,207,787
III 正味財産の部				
1. 指定正味財産				
出捐金	20,000,000	0	0	20,000,000
寄付金	10,271,000	0	0	10,271,000
指定正味財産合計	30,271,000	0	0	30,271,000
(うち基本財産への充当額)	20,000,000	0	0	20,000,000
(うち特定資産への充当額)	10,470,929	0	0	10,470,929
2. 一般正味財産				
(うち特定資産への充当額)	5,434,120	1,525,466	343,869	7,303,455
正味財産合計	43,102,396	3,003,430	209,336	46,315,162
負債及び正味財産合計	44,510,756	4,583,019	429,174	49,522,949

正味財産増減計算書

令和 4年 4月 1日から令和 5年 3月31日まで

公益財団法人 長岡京市緑の協会

(単位:円)

科 目	当年度	前年度	増 減	備 考
I 一般正味財産増減の部				
1. 経常増減の部				
(1) 経常収益				
基本財産運用益	3,205	4,200	△ 995	
基本財産受取利息	3,205	4,200	△ 995	基本財産利息
特定資産運用益	2,758	3,779	△ 1,021	
特定資産受取利息	2,758	3,779	△ 1,021	特定資産利息
事業収益	12,044,339	11,492,166	552,173	
受託事業収益	10,515,973	9,892,541	623,432	長岡京市
緑化推進及び普及啓発事業収益	154,196	110,120	44,076	講習会参加費
公益便益施設事業収益	1,374,170	1,489,505	△ 115,335	自販機、絵馬、キッチンカー等
受取補助金等	30,840,000	27,632,000	3,208,000	
長岡京市補助金	2,676,000	2,400,000	276,000	公園緑地課
京都・乙訓緑化推進啓発事業補助金	150,000	150,000	0	京都・乙訓緑化推進委員会
長岡京市都市緑化推進啓発事業補助金	9,409,000	8,837,000	572,000	公園緑地課
グリーカーテン事業補助金	220,000	220,000	0	公園緑地課
長岡京市みどりのサポーター制度事業補助金	15,097,000	12,983,000	2,114,000	公園緑地課
自治会等との協働による公園維持事業補助金	0	0	0	H28年度より業務市へ移管
西山公園子どもの森活用事業補助金	1,942,000	1,942,000	0	公園緑地課
西代里山公園の農園活用した事業補助金	1,346,000	1,100,000	246,000	公園緑地課
雑収益	237,294	115,916	121,378	
雑収益	237,294	115,916	121,378	筈収入
経常収益計	43,127,596	39,248,061	3,879,535	
(2) 経常費用				
事業費	39,357,620	36,002,307	3,355,313	
給与手当	19,275,991	18,338,269	937,722	職員等手当
臨時雇賃金	5,334,046	5,097,353	236,693	臨時事務員・作業員
退職給付費用	125,385	66,333	59,052	職員退職金積立
福利厚生費	3,374,005	3,265,626	108,379	職員社会保険料等
消耗品費	1,161,588	1,131,104	30,484	
直接対応	849,050	863,631	△ 14,581	サポーター清掃道具等
共通対応	312,538	267,473	45,065	事務用品等
原材料費	2,639,030	2,400,356	238,674	肥料・土・花代等
印刷製本費	37,746	33,941	3,805	
共通対応	37,746	33,941	3,805	封筒等
修繕費	275,887	314,286	△ 38,399	車検等
会議費	63,242	19,235	44,007	
直接対応	63,242	19,235	44,007	会議用お茶代、役員御車代等
燃料費	222,458	201,070	21,388	ガソリン、混合オイル等
通信運搬費	418,873	376,710	42,163	電話・FAX・プロバイダー等
使用料	1,206,271	1,239,732	△ 33,461	
直接対応	297,917	417,318	△ 119,401	土地借上料、自販機使用料等
共通対応	908,354	822,414	85,940	複合機等

科 目	当年度	前年度	増 減	備 考
手数料	1,332,407	1,188,172	144,235	
直接対応	1,260,507	1,076,934	183,573	友愛之郷、ゴミ処理等
共通対応	71,900	111,238	△ 39,338	車検等
委託費	1,309,000	297,000	1,012,000	市制50周年記念みどり笑顔の集い
助成金支出	272,000	190,000	82,000	保存樹木、生け垣助成
備品費	722,394	106,520	615,874	バイク、事務椅子等
保険料	757,666	815,858	△ 58,192	
直接対応	586,700	631,530	△ 44,830	ボランティア保険等
共通対応	170,966	184,328	△ 13,362	自動車任意、自賠責等
公租公課	735,515	696,406	39,109	法人税、消費税等
減価償却費	13,514	162,174	△ 148,660	会計ソフト
雑費	41,680	27,170	14,510	はっぴいバス広告料等
物品仕入	49,500	0	49,500	絵馬仕入
期末物品棚卸高	△ 10,578	34,992	△ 45,570	竹の葉、絵馬在庫
管理費	3,102,272	2,764,885	337,387	
役員報酬	201,600	105,600	96,000	理事・評議員
給与手当	1,020,206	962,689	57,517	職員等手当
退職給付費用	8,716	4,611	4,105	職員退職金積立
福利厚生費	238,933	218,496	20,437	職員社会保険料等
旅費交通費	6,020	1,000	5,020	右京税務署
消耗品費	27,958	22,697	5,261	事務用品等
印刷製本費	2,624	2,359	265	封筒等
修繕費	19,177	21,846	△ 2,669	車検等
交際費	11,985	0	11,985	来費用お茶代
会議費	8,119	7,841	278	理事会・評議員会
燃料費	13,884	13,233	651	ガソリン代
通信運搬費	14,018	13,797	221	電話・FAX・プロバイダー等
光熱水費	384,000	339,000	45,000	電気・水道代
使用料	52,142	44,901	7,241	複合機等
手数料	946,480	863,555	82,925	社労士、税理士等
備品費	10,322	0	10,322	バイク、事務椅子等
保険料	83,164	84,092	△ 928	車検等
公租公課	51,985	47,894	4,091	法人税、消費税等
減価償却費	939	11,274	△ 10,335	会計ソフト
経常費用計	42,459,892	38,767,192	3,692,700	
評価損益等調整前当期経常増減額	667,704	480,869	186,835	
評価損益等計	0	0	0	
当期経常増減額	667,704	480,869	186,835	
2. 経常外増減の部				
(1) 経常外収益				
経常外収益計	0	0	0	
(2) 経常外費用				
固定資産除却損	0	0	0	
経常外費用計	0	0	0	
当期経常外増減額	0	0	0	
当期一般正味財産増減額	667,704	480,869	186,835	
一般正味財産期首残高	15,376,458	14,895,589	480,869	R3年度末残高
一般正味財産期末残高	16,044,162	15,376,458	667,704	R4年度末残高

科 目	当年度	前年度	増 減	備 考
II 指定正味財産増減の部				
受取寄付金	20,000	50,000	△ 30,000	
都市緑化基金受取寄付金	20,000	50,000	△ 30,000	個人、自治会寄附金
当期指定正味財産増減額	20,000	50,000	△ 30,000	
指定正味財産期首残高	30,251,000	30,201,000	50,000	R3年度末残高
指定正味財産期末残高	30,271,000	30,251,000	20,000	R4年度末残高
III 正味財産期末残高	46,315,162	45,627,458	687,704	

正味財産増減計算書内訳表

令和 4年 4月 1日から令和 5年 3月31日まで

公益財団法人 長岡京市緑の協会

(単位：円)

科 目	公益目的事業会計							収益事業等会計					法人会計	合 計	
	都市緑化推進 及び普及啓発 事業	長岡京市みどり サポーター 制度事業	自治会等との 協働による公園 維持管理事業	西山公園子ども の森を活用した 事業	西代里山公園 農園を活用した 事業	共 通	小計	都市公園等の維持管理事業			公園便益施設 事業	共 通			小計
								都市公園等の 維持管理事業	長岡公園管理	小 計					
I 一般正味財産増減の部															
1. 経常増減の部															
(1) 経常収益															
基本財産運用益	3,205	0	0	0	0	0	3,205	0	0	0	0	0	0	0	3,205
基本財産受取利息	3,205	0	0	0	0	0	3,205	0	0	0	0	0	0	0	3,205
特定資産運用益	2,758	0	0	0	0	0	2,758	0	0	0	0	0	0	0	2,758
特定資産受取利息	2,758	0	0	0	0	0	2,758	0	0	0	0	0	0	0	2,758
事業収益	139,396	0	0	11,800	3,000	0	154,196	7,164,757	3,351,216	10,515,973	1,374,170	0	11,890,143	0	12,044,339
受託事業収益	0	0	0	0	0	0	0	7,164,757	3,351,216	10,515,973	0	0	10,515,973	0	10,515,973
緑化推進及び普及啓発事業収益	139,396	0	0	11,800	3,000	0	154,196	0	0	0	0	0	0	0	154,196
公益便益施設事業収益	0	0	0	0	0	0	0	0	0	0	1,374,170	0	1,374,170	0	1,374,170
受取補助金等	9,779,000	15,097,000	0	1,942,000	1,346,000	0	28,164,000	0	0	0	0	0	0	2,676,000	30,840,000
長岡京市補助金	0	0	0	0	0	0	0	0	0	0	0	0	0	2,676,000	2,676,000
京都・乙訓緑化推進啓発事業補助金	150,000	0	0	0	0	0	150,000	0	0	0	0	0	0	0	150,000
長岡京市都市緑化推進啓発事業補助金	9,409,000	0	0	0	0	0	9,409,000	0	0	0	0	0	0	0	9,409,000
グリーンカーテン事業補助金	220,000	0	0	0	0	0	220,000	0	0	0	0	0	0	0	220,000
長岡京市みどりのサポーター制度事業補助金	0	15,097,000	0	0	0	0	15,097,000	0	0	0	0	0	0	0	15,097,000
自治会等との協働による公園維持事業補助金	0	0	0	0	0	0	0	0	0	0	0	0	0	0	0
西山公園子どもの森活用事業補助金	0	0	0	1,942,000	0	0	1,942,000	0	0	0	0	0	0	0	1,942,000
西代里山公園農園を活用した事業補助金	0	0	0	0	1,346,000	0	1,346,000	0	0	0	0	0	0	0	1,346,000
受取寄附金	0	0	0	0	0	0	0	0	0	0	0	0	0	0	0
受取寄附金	0	0	0	0	0	0	0	0	0	0	0	0	0	0	0
雑収益	6,142	0	0	231,152	0	0	237,294	0	0	0	0	0	0	0	237,294
雑収益	6,142	0	0	231,152	0	0	237,294	0	0	0	0	0	0	0	237,294
経常収益計	9,930,501	15,097,000	0	2,184,952	1,349,000	0	28,561,453	7,164,757	3,351,216	10,515,973	1,374,170	0	11,890,143	2,676,000	43,127,596

公益財団法人 長岡京市緑の協会

(単位：円)

科 目	公益目的事業会計						収益事業等会計						法人会計	合 計	
	都市緑化推進 及び普及啓発 事業	長岡京市みど りサポーター 制度事業	自治会等との 協働による公 園維持管理事 業	西山公園子ど もの森を活用 した事業	西代里山公園 農園を活用し た事業	共 通	小 計	都市公園等の維持管理事業			公園便益施設 事業	共 通			小 計
								都市公園等の 維持管理事業	長岡公園管理	小 計					
(2) 経常費用														0	
事業費	10,502,136	16,024,060	22,000	2,233,313	1,441,291	0	30,222,800	6,051,093	2,734,292	8,785,385	349,435	0	9,134,820	0	39,357,620
役員報酬	0	0	0	0	0	0	0	0	0	0	0	0	0	0	0
給与手当	6,663,617	8,257,824	20,000	816,861	680,593	0	16,438,895	2,837,096	0	2,837,096	0	0	2,837,096	0	19,275,991
臨時雇賃金	675,758	614,770	0	885,332	238,386	0	2,414,246	487,131	2,432,669	2,919,800	0	0	2,919,800	0	5,334,046
退職給付費用	34,866	50,423	0	6,705	6,705	0	98,699	26,686	0	26,686	0	0	26,686	0	125,385
福利厚生費	960,744	1,364,020	0	185,367	163,568	0	2,673,699	700,306	0	700,306	0	0	700,306	0	3,374,005
旅費交通費	0	0	0	0	0	0	0	0	0	0	0	0	0	0	0
消耗品費	238,277	470,263	0	44,509	67,572	0	820,621	225,699	115,268	340,967	0	0	340,967	0	1,161,588
直接対応	156,931	327,091	0	28,399	53,367	0	565,788	167,994	115,268	283,262	0	0	283,262	0	849,050
共通対応	81,346	143,172	0	16,110	14,205	0	254,833	57,705	0	57,705	0	0	57,705	0	312,538
原材料費	596,783	1,801,296	0	22,914	54,658	0	2,475,651	80,813	82,566	163,379	0	0	163,379	0	2,639,030
印刷製本費	10,859	14,818	0	2,179	1,897	0	29,753	7,993	0	7,993	0	0	7,993	0	37,746
共通対応	10,859	14,818	0	2,179	1,897	0	29,753	7,993	0	7,993	0	0	7,993	0	37,746
修繕費	79,370	108,303	0	15,930	13,864	0	217,467	58,420	0	58,420	0	0	58,420	0	275,887
会議費	13,470	19,400	0	12,099	18,273	0	63,242	0	0	0	0	0	0	0	63,242
直接対応	13,470	19,400	0	12,099	18,273	0	63,242	0	0	0	0	0	0	0	63,242
燃料費	57,411	82,193	2,000	18,134	10,965	0	170,703	42,305	9,450	51,755	0	0	51,755	0	222,458
通信運搬費	76,709	193,545	0	11,700	9,823	0	291,777	39,841	81,339	121,180	5,916	0	127,096	0	418,873
使用料	299,155	373,666	0	42,459	39,288	0	754,568	158,906	0	158,906	292,797	0	451,703	0	1,206,271
直接対応	3,520	0	0	0	1,600	0	5,120	0	0	0	292,797	0	292,797	0	297,917
共通対応	295,635	373,666	0	42,459	37,688	0	749,448	158,906	0	158,906	0	0	158,906	0	908,354
手数料	24,294	29,167	0	95,058	82,160	0	230,679	1,089,928	0	1,089,928	11,800	0	1,101,728	0	1,332,407
直接対応	0	0	0	91,080	79,184	0	170,264	1,078,443	0	1,078,443	11,800	0	1,090,243	0	1,260,507
共通対応	24,294	29,167	0	3,978	2,976	0	60,415	11,485	0	11,485	0	0	11,485	0	71,900
委託費	0	1,309,000	0	0	0	0	1,309,000	0	0	0	0	0	0	0	1,309,000

公益財団法人 長岡京市緑の協会

(単位：円)

科 目	公益目的事業会計							収益事業等会計					法人会計	合 計		
	都市緑化推進 及び普及啓発 事業	長岡京市みどり リポーター 制度事業	自治会等との 協働による公 園維持管理事 業	西山公園子ど もの森を活用 した事業	西代里山公園 農園を活用し た事業	共 通	小 計	都市公園等の維持管理事業			公園便益施設 事業	共 通			小 計	
								都市公園等の 維持管理事業	長岡公園管理	小 計						
助成金支出	272,000	0	0	0	0	0	272,000	0	0	0	0	0	0	0	0	272,000
備品費	221,760	440,147	0	21,002	7,981	0	690,890	31,504	0	31,504	0	0	31,504	0	0	722,394
保険料	49,485	580,263	0	10,593	8,593	0	648,934	98,732	10,000	108,732	0	0	108,732	0	0	757,666
直接対応	300	513,150	0	720	0	0	514,170	62,530	10,000	72,530	0	0	72,530	0	0	586,700
共通対応	49,185	67,113	0	9,873	8,593	0	134,764	36,202	0	36,202	0	0	36,202	0	0	170,966
公租公課	207,691	283,975	0	41,691	36,286	0	569,643	162,872	3,000	165,872	0	0	165,872	0	0	735,515
減価償却費	3,887	5,307	0	780	679	0	10,653	2,861	0	2,861	0	0	2,861	0	0	13,514
雑費	16,000	25,680	0	0	0	0	41,680	0	0	0	0	0	0	0	0	41,680
物品仕入	0	0	0	0	0	0	0	0	0	0	49,500	0	49,500	0	0	49,500
期末物品棚卸高	0	0	0	0	0	0	0	0	0	0	△ 10,578	0	△ 10,578	0	0	△ 10,578
管理費	0	0	0	0	0	0	0	0	0	0	0	0	0	0	0	3,102,272
役員報酬	0	0	0	0	0	0	0	0	0	0	0	0	0	0	0	201,600
給与手当	0	0	0	0	0	0	0	0	0	0	0	0	0	0	0	1,020,206
退職給付費用	0	0	0	0	0	0	0	0	0	0	0	0	0	0	0	8,716
福利厚生費	0	0	0	0	0	0	0	0	0	0	0	0	0	0	0	238,933
旅費交通費	0	0	0	0	0	0	0	0	0	0	0	0	0	0	0	6,020
消耗品費	0	0	0	0	0	0	0	0	0	0	0	0	0	0	0	27,958
印刷製本費	0	0	0	0	0	0	0	0	0	0	0	0	0	0	0	2,624
修繕費	0	0	0	0	0	0	0	0	0	0	0	0	0	0	0	19,177
交際費	0	0	0	0	0	0	0	0	0	0	0	0	0	0	0	11,985
会議費	0	0	0	0	0	0	0	0	0	0	0	0	0	0	0	8,119
燃料費	0	0	0	0	0	0	0	0	0	0	0	0	0	0	0	13,884
通信運搬費	0	0	0	0	0	0	0	0	0	0	0	0	0	0	0	14,018
光熱水費	0	0	0	0	0	0	0	0	0	0	0	0	0	0	0	384,000
使用料	0	0	0	0	0	0	0	0	0	0	0	0	0	0	0	52,142
手数料	0	0	0	0	0	0	0	0	0	0	0	0	0	0	0	946,480
備品費	0	0	0	0	0	0	0	0	0	0	0	0	0	0	0	10,322
保険料	0	0	0	0	0	0	0	0	0	0	0	0	0	0	0	83,164
公租公課	0	0	0	0	0	0	0	0	0	0	0	0	0	0	0	51,985
減価償却費	0	0	0	0	0	0	0	0	0	0	0	0	0	0	0	939
経常費用計	10,502,136	16,024,060	22,000	2,233,313	1,441,291	0	30,222,800	6,051,093	2,734,292	8,785,385	349,435	0	9,134,820	3,102,272	42,459,892	

公益財団法人 長岡京市緑の協会

(単位：円)

科 目	公益目的事業会計							収益事業等会計						法人会計	合 計
	都市緑化推進 及び普及啓発 事業	長岡京市みどり リサポーター 制度事業	自治会等との 協働による公 園維持管理事 業	西山公園子ど もの森を活用 した事業	西代里山公園 農園を活用し た事業	共 通	小 計	都市公園等の維持管理事業			公園便益施設 事業	共 通	小 計		
								都市公園等の 維持管理事業	長岡公園管理	小 計					
評価損益等調整前当期経常増減額	△ 571,635	△ 927,060	△ 22,000	△ 48,361	△ 92,291	0	△ 1,661,347	1,113,664	616,924	1,730,588	1,024,735	0	2,755,323	△ 426,272	667,704
評価損益等計	0	0	0	0	0	0	0	0	0	0	0	0	0	0	0
当期経常増減額	△ 571,635	△ 927,060	△ 22,000	△ 48,361	△ 92,291	0	△ 1,661,347	1,113,664	616,924	1,730,588	1,024,735	0	2,755,323	△ 426,272	667,704
2. 経常外増減の部															
(1) 経常外収益															
経常外収益計	0	0	0	0	0	0	0	0	0	0	0	0	0	0	0
(2) 経常外費用															
固定資産除却損	0	0	0	0	0	0	0	0	0	0	0	0	0	0	0
経常外費用計	0	0	0	0	0	0	0	0	0	0	0	0	0	0	0
当期経常外増減額	0	0	0	0	0	0	0	0	0	0	0	0	0	0	0
他会計振替額	571,635	927,060	22,000	48,361	92,291	△ 470,636	1,190,711	△ 1,113,664	△ 616,924	△ 1,730,588	△ 1,024,735	1,160,659	△ 1,594,664	403,953	0
当期一般正味財産増減額						△ 470,636	△ 470,636	0	0	0	0	1,160,659	1,160,659	△ 22,319	667,704
一般正味財産期首残高						13,302,032	13,302,032	0	0	0	0	1,842,771	1,842,771	231,655	15,376,458
一般正味財産期末残高						12,831,396	12,831,396	0	0	0	0	3,003,430	3,003,430	209,336	16,044,162
II 指定正味財産増減の部															
受取寄付金	0	0	0	0	0	20,000	20,000	0	0	0	0	0	0	0	20,000
都市緑化基金受取寄付金	0	0	0	0	0	20,000	20,000	0	0	0	0	0	0	0	20,000
当期指定正味財産増減額	0	0	0	0	0	20,000	20,000	0	0	0	0	0	0	0	20,000
指定正味財産期首残高	0	0	0	0	0	30,251,000	30,251,000	0	0	0	0	0	0	0	30,251,000
指定正味財産期末残高	0	0	0	0	0	30,271,000	30,271,000	0	0	0	0	0	0	0	30,271,000
III 正味財産期末残高	0	0	0	0	0	43,102,396	43,102,396	0	0	0	0	3,003,430	3,003,430	209,336	46,315,162

財務諸表に関する注記

1. 継続事業の前提に関する注記

該当なし

2. 重要な会計方針

※ 公益法人会計基準(平成20年4月11日(平成21年10月16日改正)

内閣府公益認定等委員会)を採用している。

(1) 有価証券の評価基準及び評価方法

該当なし

(2) 棚卸資産の評価基準及び評価方法

商品・・・低価法によっている。

(3) 固定資産の減価償却の方法

定額法によっている。

(4) 引当金の計上基準

退職給付引当金・・・職員2名の退職給付の支給に備えるため、期末自己都合要支給額に相当する金額より、中小企業退職金共済事業から退職者に直接支払われる金額を控除した額を計上している。

(5) キャッシュ・フロー計算書における資金の範囲

該当なし

(6) 消費税等の会計処理

消費税等の会計処理は、税込方式によっている。

3. 会計方針の変更

該当なし

4. 基本財産及び特定資産の増減額及びその残高

基本財産及び特定資産の増減額及びその残高は、次のとおりである。

(単位:円)

科 目	前 期 末 残 高	当 期 増 加 額	当 期 減 少 額	当 期 末 残 高
基本財産				
定期預金(出捐金)	20,000,000	0	0	20,000,000
小 計	20,000,000	0	0	20,000,000
特定資産				
都市緑化基金	10,448,317	22,612	0	10,470,929
退職給付引当資産	1,231,619	134,101	0	1,365,720
減価償却引当資産	7,289,002	14,453	0	7,303,455
小 計	18,968,938	171,166	0	19,140,104
合 計	38,968,938	171,166	0	39,140,104

5. 基本財産及び特定資産の財源等の内訳

基本財産及び特定資産の財源等の内訳は、次のとおりである。

(単位:円)

科 目	当 期 末 残 高	(うち指定正味 財産からの充当 額)	(うち一般正味 財産からの充当 額)	(うち負債に対応 する額)
基本財産				
定期預金(出捐金)	20,000,000	20,000,000	0	-
小 計	20,000,000	20,000,000	0	-
特定資産				
都市緑化基金	10,470,929	10,271,000	199,929	-
退職給付引当資産	1,365,720	-	-	1,365,720
減価償却引当資産	7,303,455	-	7,303,455	-
小 計	19,140,104	10,271,000	7,503,384	1,365,720
合 計	39,140,104	30,271,000	7,503,384	1,365,720

6. 担保に供にしている資産

該当なし

7. 固定資産の取得価格、減価償却累計額及び当期末残高

固定資産の取得価格額、減価償却累計額及び当期末残高は、次のとおりである。

(単位:円)

科 目	取 得 価 格	減価償却累計額	当 期 末 残 高
車輛運搬具			
自家用車(ダンプ)	1,601,750	1,601,749	1
自家用車(バン)	1,117,200	1,117,199	1
軽トラック(ダンプ)	934,500	934,499	1
軽自動車 貨物自家用(バン)	848,000	847,999	1
倉庫			
ヨドコウ物置	399,000	398,999	1
什器備品			
パーソナルコンピューター(サーバー)	983,772	983,771	1
温室			
温室	1,400,000	1,399,999	1
ソフトウェア			
ソフトウェア	867,240	867,239	1
合 計	8,151,462	8,151,454	8

8. 債権の債権金額、貸倒引当金の当期末残高及び当該債権の当期末残高

該当なし

9. 保証債務(債務保証を主たる目的事業としている場合を除く)等の偶発債務

該当なし

10. 満期保有目的の債権の内訳並びに帳簿価格、時価及び評価損益

該当なし

11. 補助金等の内訳並びに交付者、当期の増減額及び残高

補助金等の内訳並びに交付者、当期の増減額及び残高は、次のとおりである。

(単位:円)

補助金等の名称	交付者	前期末 残高	当期増 加額	当期減 少額	当期末 残高	貸借対照表上の記載区 分
補助金						
長岡京市補助金	長岡京市	0	2,676,000	2,676,000	0	
京都・乙訓緑化推進啓発 事業補助金	京都・乙訓緑 化推進委員会	0	150,000	150,000	0	
長岡京市都市緑化推進啓 発事業補助金	長岡京市	0	9,409,000	9,409,000	0	
グリーンカーテン補助金	長岡京市	0	220,000	220,000	0	
長岡京市みどりのサポー ター制度事業補助金	長岡京市	0	15,097,000	15,097,000	0	
自治会等との協働による 公園維持事業補助金	長岡京市	0	0	0	0	
西山公園子どもの森活用 事業補助金	長岡京市	0	1,942,000	1,942,000	0	
西代里山公園の農園活用 した事業補助金	長岡京市	0	1,346,000	1,346,000	0	
合計		0	30,840,000	30,840,000	0	

12. 基金及び代替基金の増減額及びその残高

該当なし

13. 指定正味財産から一般正味財産への振替額の内訳

該当なし

14. 関連当事者間との取引の内容

関連当事者間との取引の内容は、次のとおりである。

属性	法人等の名称	住所	資産総額	事業の内容又は 職業	議決権の所有割 合
			(単位:円)		
出捐 団体	長岡京市	長岡京市開田1 丁目1番1号	-	地方自治体	14.3%

関係内容		取引の内容	取引金額 (単位:円)	科目	期末残高 (単位:円)
役員 の兼務	事業上の関係				
2名	理事・監事	業務の受託	10,515,973	未収金	1,818,334

(注) 取引条件及び取引条件の決定方針等

特になし

15. キャッシュ・フロー計算書の資金の範囲及び重要な非資金取引

該当なし

16. 重要な後発事項

該当なし

17. その他

(1) 引当金の明細

引当金の明細は、次のとおりである。

(単位:円)

科目	期首残高	当期増加額	当期減少額		期末残高
			目的使用	その他	
退職給付引当金	1,231,619	134,101	0	0	1,365,720

附属明細書

1. 基本財産及び特定資産の明細

財務諸表の注記に記載

2. 引当金の明細

財務諸表の注記に記載

財産目録

令和 5年 3月31日現在

公益財団法人 長岡京市緑の協会

(単位:円)

貸借対照表科目		場所・物量等	使用目的等	金額
(流動資産)	現金預金		(現金・預金計)	8,485,309
	現金	手元保管	収益事業の運転資金として	116,610
	普通預金	京都銀行長岡今里支店普通(通帳番号001)	公益、収益、法人会計にまたがる運転資金として	7,605,694
		京都銀行長岡今里支店普通(通帳番号009)	職員に対する預り金であり、公益、収益、法人会計にまたがる共用財産	0
		京都銀行長岡今里支店普通(通帳番号010)	収益事業等会計に対する預り金	763,005
	未収金	収益事業等会計の未収金分	(未収金計)	1,818,334
			受託事業費	1,818,334
	物販品	収益事業等会計の物販品	(物販品計)	79,194
			竹の菜、絵馬	79,194
流動資産合計				10,382,837
(固定資産)	基本財産		(基本財産計)	20,000,000
	定期預金	京都中央農協乙訓支店定期預金(定期)	公益目的事業のための保有している基本財産である	10,000,000
		京都銀行長岡今里支店定期預金(通帳番号002)	公益目的事業のための保有している基本財産である	10,000,000
	特定資産		(特定資産計)	19,140,104
	都市緑化基金		(都市緑化基金計)	10,470,929
	定期預金	京都中央農協乙訓	公益目的事業のための保有している都市緑化基金の資産である	10,470,929
	普通預金	京都中央農協乙訓	公益目的事業のための保有している都市緑化基金の受取利息である	0
	退職給付引当資産	京都中央信用金庫今里支店(通帳番号005)	公益、収益、法人会計にまたがる職員に使用する退職金に備えた共用資産である	1,365,720
	普通預金	京都中央信用金庫今里支店(通帳番号006)	公益、収益、法人会計で使用している共用資産である	7,303,455
	減価償却引当資産	京都中央信用金庫今里支店(通帳番号007)	公益、収益、法人会計で使用している共用資産である	0
普通預金				0

公益財団法人 長岡京市緑の協会

(単位:円)

貸借対照表科目		場所・物量等	使用目的等	金額
その他 固定資産	車両運搬具		(その他固定資産計)	8
			(共有財産)	4
	うち公益目的事業保有財産75%			
	うち収益、法人会計保有財産25%			
	収益事業保有財産		1	
	倉庫	(パーソナルコンピューター)	(共有財産)	1
	什器備品		うち公益目的事業保有財産75%	
			うち収益、法人会計保有財産25%	
	温室		公益目的事業保有財産	1
	ソフトウェア		(共有財産)	1
		うち公益目的事業保有財産75%		
		うち収益、法人会計保有財産25%		
固定資産合計				39,140,112
資産合計				49,522,949
(流動負債)	未払金	公益目的事業会計に関する未払額 収益事業等会計に関する未払額 法人会計に関する未払額	(未払金計)	1,037,169
			公益目的事業会計に供する未払分	483,072
			収益事業等会計に供する未払分	419,564
			法人会計に供する未払分	134,533
	預り金		職員(所得税)	(預り金計)
	収益事業等会計に関する預り金(その他)	所得税	△ 24,717	
		収益事業等会計のテニス使用料	879,615	
		預り金		
流動負債合計				1,892,067
(固定負債)	退職給付引当金	職員(事業費) 職員(管理費)	(退職給付引当金計)	1,365,720
			公益目的、収益事業会計の業務に従事する正職員の退職給付金の引当金である93.5%	1,289,131
			法人会計の業務に従事する正職員の退職給付金の引当金である6.5%	76,589
	差入保証金		花き運搬台車のリース契約で担保とした預入金。契約満了後に全額返金予定。	△ 50,000
固定負債合計				1,315,720
負債合計				3,207,787
正味財産				46,315,162

令和5年度

事業計画書

(自 令和5年4月1日 至 令和6年3月31日)

公益財団法人 長岡京市緑の協会

はじめに

令和4年度は、新型コロナウイルス感染拡大と縮小を繰り返される中、協会においても感染防止対応と事業実施の両立に力を尽くした1年となりました。

長岡京市みどりのサポーター事業では、長岡京市制50周年記念事業と連携を図り、3年ぶりとなる「第17回みどりで笑顔のつどい」を開催したほか、西代里山公園の農園を活用した事業でも、地元の小学校・保育園・幼稚園の子ども達と田植え、稲刈り、花菜収穫などの食育・農業体験を再開することができ、多くの学校施設、関係者の皆様に喜んでいただきました。

また、今後は西山公園で公園エリアを拡張する第3期整備事業が進められているほか、長岡公園でも長岡京市と榊村田製作所が包括連携協定に基づき、再整備事業が進められています。2つの公園管理に関わる当協会としては、引き続き、良好な公園・緑地の景観維持や保全に努めるほか、令和5年度の事業計画では、社会における「ウィズコロナ」、「アフターコロナ」の動きなども見据えながら、長岡京市『みどりの基本計画』の推進に向けた公益目的事業の実施と質の高いサービス向上への取組みを行ってまいります。

● 組織

1 機関

(1) 評議員・評議員会

評議員会はすべての評議員をもって構成し、評議員の選任及び解任、理事及び監事の選任及び解任、評議員に対する報酬等の支給基準、理事及び監事の報酬等の額及び支給基準、貸借対照表及び正味財産増減計算書の承認、定款の変更のほか、法令又は定款で定められた事項を決議する。

(2) 理事・理事会

理事会はすべての理事をもって構成し、業務執行の決定、理事の職務の執行の監督、理事長、副理事長及び常務理事の選任及び解職、事業計画及び予算や事業報告及び決算の承認のほか、法令や定款で定められた事項の職務を執行する。

理事長：協会を代表し、業務を執行する。

副理事長：理事長を補佐し、理事長に事故ある時など職務を代行する。

常務理事：業務を分担執行する。

理事：理事会を構成し、職務を執行する。

(3) 監事

理事の職務の執行を監査し、監査報告を作成する。

2 組織図

《役員》

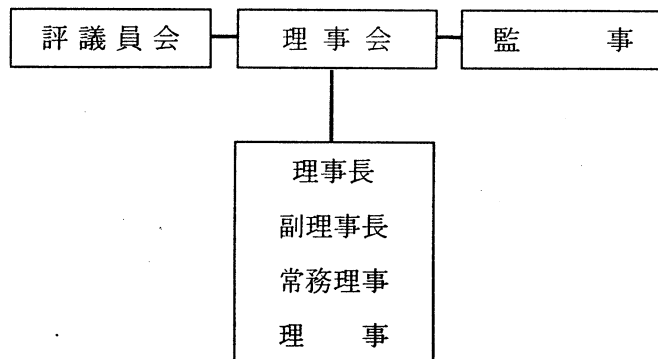

《事務局》

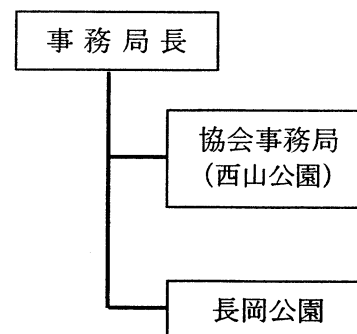

I 公益目的事業

1 都市緑化推進及び普及啓発に関する事業

(1) 都市緑化基金に関する事業（公1-1）

市民、団体、企業等に基金の協力を呼びかけ、都市緑化基金を適正かつ効率的な管理・運営を行います。

(2) 保存樹木等に関する事業（公1-2）

長岡京市が指定した保存樹木について、保全・育成を図るため、毎年10月に育成状況の確認を行い、所有者に対して助成（1本につき3千円交付）を行います。

◆参考 令和4年度指定保存樹木15本（内、助成対象11本）

指定番号	樹種	所在地	市所有
第2号	クスノキ	開田城土塁公園	○
第5号	イチョウ	長岡天満宮	
第6号	モミ	光明寺	
第7号	ケヤキ	光明寺	
第8号	ムクロジ	長岡天満宮	
第9号	シイ	長岡公園	○
第10号	モミジ	光明寺	
第13号	ヤマモモ	楊谷寺	
第14号	ヤマモモ	走田神社	
第15号	シイ	赤根天神社	
第16号	モミ	子守勝手神社	
第17号	ムク	勝竜寺城公園	○
第18号	センダン	神足小学校	○
第19号	クスノキ	乙訓寺	
第20号	クスノキ	角ノ宮神社	

※欠番は、枯損、台風その他災害などにより伐採または滅失による。

(3) 生け垣設置に関する事業（公1-3）

みどり豊かで安全なまちづくりを推進するため、生け垣や植樹帯、ブロック塀を撤去して新たに生け垣を設置する市民に対し、敷地緑化に要する費用の一部を生け垣等設置費助成金として交付します。次年度も引き続き、制度の周知広報を行っていきます。（目標4件）

◆実施状況（R5.2月末現在）

年度	件数	地域
令和4年度	4件	河陽が丘、泉が丘、城の里、滝ノ町
令和3年度	3件	河陽が丘、梅が丘、井ノ内

(4) 次世代きりしまつつじに関する事業（公1-4）

長岡京市景観条例（平成21年7月1日施行）により、景観重要樹木の第1号として「クリシマツツジ」が指定されました。長岡京市にとって重要な観光資源のひとつである樹木を後世に残すため、次世代の「クリシマツツジ」の育成事業として、協会が整備した圃場で挿し木を行い、苗木の育成管理に努めます。（定着目標300本）



(5) 記念樹木に関する事業（公1-5）

人生の記念（誕生、結婚、パートナーシップ）を祝い、みどりを大切にする心を育み、みどり豊かな環境のまちづくりにつなげるため、記念樹の配布事業を行います。苗木の種類は市の木「モミジ」や市の花「クリシマツツジ」などで、「クリシマツツジ」については次世代育成事業において協会が育てた苗木を配布します。また、記念樹配布目標数は誕生・結婚・パートナーシップと合わせて年間100本を目指します。

◆配布状況（R5.2月末現在）

	誕生	結婚	パートナーシップ	合計（本）
令和4年度	49	39	0	88
令和3年度	108	59		167
累計	3,142	408	0	3,550

※参考 それぞれの配布開始年は「誕生記念樹」は平成12年（2000）、「結婚記念樹」は平成28年（2016）、「パートナーシップ記念樹」は令和4年（2022）である。

（6）緑の講習会に関する事業（公1-6）

「一部屋に一鉢」を合言葉に、市民の一人ひとりが身近なところからみどりを愛し、育て、潤いのある環境づくりの一環として、緑の講習会を開催します（計画5回/年）。また、地域で行われる出前講座等（計画4回/年）で、花やみどりを身近にふれる機会を提供し、緑化の普及啓発を広く推進します。緑化講習会後の講習テキストをホームページで公開するなどして、情報発信に努めます。（目標人数130人）

◆参加状況（R5.2月末現在）

	緑の講習会 （グリーンカーテン、花寄せ植え、剪定、クリスマスなど）	出前講座 （自治会、老人会、各サロングループなど）	合計 （人）	実施回数
令和4年度	76	47	123	9
令和3年度	59	24	83	9

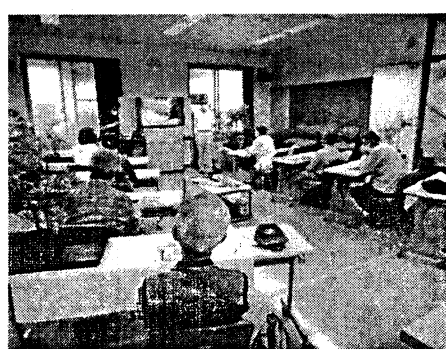

（7）緑化フェアに関する事業（公1-7）

長岡京市環境フェアイベントの開催に合わせ、協会は「緑化フェア」としてブース設置・参加することにより、協会運営募金の募集、緑化相談、花の種や苗等の無料配

布、グリーンカーテンの写真展示などを行い、協会の事業PRや緑化の普及啓発事業を進めます。（目標来場者数500人）

◆出展状況と協会ブース来場者

年度	出展状況	来場者数（人）
令和4年度	出展	499
令和3年度	中止	—

※コロナの影響で、令和2～3年度は中止（市ホームページとFMおとくのにラジオ番組でオンライン参加）

(8) 長岡京市緑の基本計画に関する事業（公1-8）

長岡京市「みどりの基本計画」の推進に向けた5つの基本方針「みどりの財産の次世代への継承」「長岡京らしいみどりの保全・育成」「身近なみどりのネットワークの形成」「環境にやさしいまちづくりの推進」「市民・事業者・行政の協働によるみどりの輪づくり」に沿った事業を実施します。

(9) グリーンカーテンに関する事業（公1-9）

市内のグリーンカーテン化を促進するため、市民向けのグリーンカーテン講習会を開催します。また、市民公益活動を行う「長岡京市女性の会」を通じて、グリーンカーテン用苗を市内の小・中学校に配布するほか、環境学習や緑化啓発に関心を持つ幼保施設、自治会、公共施設等へ資材の貸出・提供、設置の助言サポートを行います。さらに、グリーンカーテンの憩いと安らぎ、温度低減効果を体感できるよう、西山公園でジャブジャブ池期間中に大型カーテンを設置して、グリーンカーテンの魅力発信を行います。



(10) その他都市緑化推進及び普及啓発に関する事業（公1-10）

① 都市緑化推進及び普及啓発

協会ホームページによる情報発信（随時更新）や市コミュニティバス「はっぴいバス」へのバス広告宣伝（1年間、2路線→3路線へ増やす）等を行うことにより、地域密着型で幅広い年代層への都市緑化推進及び普及啓発に取り組みます。

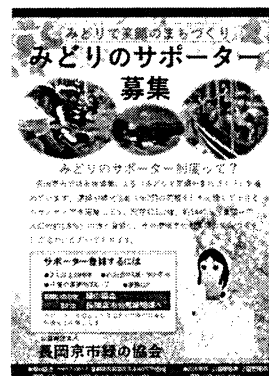

② 緑の相談

環境フェアで緑化相談ブースを設け、市民の緑化への悩みに対応します。また、電話、電子メール等により随時相談も受付けます。相談内容等についてはホームページ等に掲載し、情報公開を行います。

③ 緑の育成及び木や花の植栽

記念樹配布用のキリシマツツジやモミジの挿し木を行うほか、市内花壇や市民への配布用に、種から育てた花を育成します。また、当協会が京都・乙訓緑化推進委員会と連携している緑化募金の助成制度を活用して、JR長岡京駅前（西口交通島）や八条が池（北角花壇）といった市内一円の公共花壇（10か所以上）で、花壇整備、花の植栽、灌水、管理等を行います。

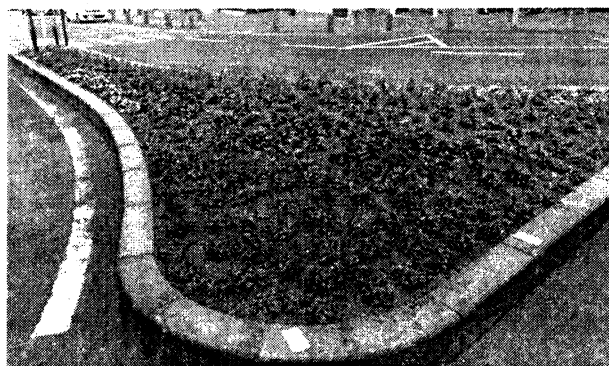

④ 循環型堆肥づくり

西山公園で落ち葉の集積場を整備し、公園清掃等で大量に発生した落ち葉を集積、腐食することで腐葉土化させ、公園内に戻します。腐葉土は、敷き均すことで除草効果や土壌改良として期待できるため、循環型資源の形成と活用を行います。

⑤ その他

ボランティア団体等が実施する活動の支援を行います。

2 長岡京市みどりのサポーター事業に関する事業

市民協働による「みどりで笑顔のまちづくり」に向けて、清掃活動や緑化活動に対する市民意識の高揚を図るため、市民と行政の間に立って事業を推進していきます。具体的には、活動に必要な清掃用具の貸出や花苗、肥料等の配付（春・秋で年2回）、花壇づくりや植物の育て方、お手入れに関する相談、活動中の事故やケガに備えたボランティア保険の加入などサポートを行います。また、サポーターの自主企画「みどりで笑顔のつどい」を開催し、サポーター同士の交流機会や意見交換の場を提供するなどして、サポーターの活動支援と推進に取り組みます。（登録目標115団体）

◆みどりのサポーター登録状況（R5.2月末現在）

	団体数	登録人数	前年比
令和4年度	111	1438	0.7%減
令和3年度	110	1448	—



3 自治会等との協働による公園維持に関する事業

公園等が周辺住民のコミュニティ醸成の場となるよう、自治会、子供会、老人会、サークル団体などが自主的に活動する除草や清掃活動、遊具点検などを応援します。例として、公園の草刈を自治会等で実施する際、草刈機や清掃道具の貸し出しを行います。町内会、自治会等による住民主体の地域活動を支援、発展させることで「みどりで笑顔のまちづくり」を進めます。

◆参考 自治会等協働公園維持活動助成金 交付団体

	団体数	公園数
令和4年度	49	121
令和3年度	47	117

4 西山公園子どもの森を活用した事業

「京の子ども夢・未来体験活動（職場体験活動）」の場として西山公園子どもの森（竹林）を提供し、中学生が地元農家の方々の指導により、冬の施肥・敷きわら・客土（土入れ）作業の体験を行います。また、4月は筍掘り体験を通して、地域の人との交流や実的な知識や技術・技能に触れることで働くことへの意義や関心意欲を高めてもらえるよう学習場所を提供します。夏休み期間中の夏には、小学生を対象に子どもの森の竹を使った工作、遊び体験を実施します。

◆予定と主な内容

予定	内容	対象
4月	子どもの森フェスタ（筍掘り体験）	小学生（親子）
4月～5月	体験学習（筍掘り体験）	小学校、保育園
7月	子どもの森フェスタ（竹遊び・工作）	小学生
11月	職場体験（竹林管理作業）	中学生

5 西代里山公園の農園を活用した事業

西代里山公園にある農園（水田面積 約300㎡）を活用して、市民や子供たちが地元農業に携わる方との交流を深めながら、地産地消の取組み、地域特産物や地場産野菜などを育成・栽培・収穫等を体験し、自然の恵みと命のつながりを学び、食の大切さや作る楽しさを、日常では出来ない実体験（食農体験）を五感（視覚・聴覚・味覚・嗅覚・触覚）を通じて学び伝える場として活用します。また、豊かな自然の中で緑化、環境、食育講習（災害、非常時の想定を含む）等や収穫祭などのイベント（田植え、稲刈り、花菜植栽、花菜摘み取り体験を地元の小学校、保育園、幼稚園が参加）を開催し、都市農業での交流や地域の活性化を進めます。また、市民向けに花菜の摘み取り体験、花菜観賞として水田の開放を行います。農作物は、もち米、花菜を栽培します。

◆予定と主な内容

予定	内容	対象
5月下旬	田植え	小学校 保育園 幼稚園
10月上旬	稲刈り	
10月中旬	花菜植え付け	
11月	収穫米配布	
1月	花菜摘み取り	
2月	花菜摘み取り	一般
3月	花菜観賞（自由開放）	一般



Ⅱ 収益事業

1 都市公園等の維持管理に関する事業

(1) 都市公園等の維持管理に関する事業

都市公園維持管理委託の業務仕様書に基づき実施します。

主な内容

- ・長岡京市が発注する業務について確認、立会等の監理を行い、管理状況を市に報告
- ・ジャブジャブ池水質検査（7、8、9月）
- ・公園施設を年1回（12月）、遊具集中点検は、年3回（6月、9月、2月）
- ・剪定は、樹木の生育状況等を随時確認し、市と協議しながら実施
- ・草刈作業は、草の生育状況を随時確認し、最も効果的な時期に実施
- ・公園維持管理作業として、砂場の砂補充を市と協議しながら実施

(2) 長岡公園の維持管理に関する事業

長岡公園維持管理委託業務仕様書に基づき実施します。

主な内容

- ・長岡京市が発注する業務について、確認、立会等の監理を行い、管理状況を市に報告します。
- ・テニスコートの使用に関する事務を行います。

2 資材等物品、飲料、軽食の販売に関する事業

長岡京市名産の「竹」をPRする竹の葉を西山公園グリーンハウスやイベントなどで販売します。また、長岡天満宮でオリジナル絵馬（杉を梅の形に模った五角形）の販売を行います。公園内での自動販売機については、4公園（西山公園（3台）長岡公園（2台）、勝竜寺城公園（2台）、西代里山公園（4台））で計10台を設置し、飲食の販売事業を行います。また、5年目を迎えるキッチンカー事業は試験的運営を継続していきます。キッチンカーの出店場所は、西山公園（ジャブジャブ池）（1台）、西代里山公園（1台）の2カ所、計2台で飲食物を販売し、利用者の利便性の向上と公園のにぎわい創出を図ります。



令和5年度

収支予算書

(正味財産増減計算書)

(収支予算書内訳表)

(自 令和5年4月1日 至 令和6年3月31日)

公益財団法人 長岡京市緑の協会

令和5年度 収支予算書（正味財産増減計算書）

令和5年4月1日から令和6年3月31日まで

公益財団法人 長岡京市緑の協会

(単位:円)

科 目	当年度	前年度	増 減	備 考
I 一般正味財産増減の部				
1. 経常増減の部				
(1) 経常収益				
1基本財産運用益	3,000	3,000	0	
基本財産受取利息	3,000	3,000	0	利息
2 特定資産運用益	1,000	2,000	▲ 1,000	
特定資産受取利息	1,000	2,000	▲ 1,000	利息
3事業収益	12,932,000	11,976,000	956,000	
受託事業収益	11,543,000	10,687,000	856,000	公園緑地課等
緑化推進及び普及啓発事業収益	89,000	89,000	0	講習会参加費
公園便益施設事業収益	1,300,000	1,200,000	100,000	自動販売機等
4受取補助金等	31,743,000	30,840,000	903,000	
長岡京市補助金	2,911,000	2,676,000	235,000	公園緑地課
京都・乙訓緑化推進啓発事業補助金	150,000	150,000	0	京都・乙訓緑化推進委員会
都市緑化推進啓発事業補助金	10,131,000	9,409,000	722,000	公園緑地課
グリーンカーテン事業補助金	220,000	220,000	0	公園緑地課
長岡京市みどりのサポーター制度事業補助金	15,043,000	15,097,000	▲ 54,000	公園緑地課
自治会等との協働による公園維持事業補助金	0	0	0	
西山公園子どもの森を活用事業補助金	1,942,000	1,942,000	0	公園緑地課
西代里山公園の農園を活用事業補助金	1,346,000	1,346,000	0	公園緑地課
5受取寄附金	1,000	1,000	0	
受取寄附金	1,000	1,000	0	協会運営寄附
6雑収益	102,000	101,000	1,000	
雑収益	102,000	101,000	1,000	筈の収入等
経常収益計	44,782,000	42,923,000	1,859,000	
(2) 経常費用				
1事業費	41,448,000	39,792,000	1,656,000	
給与手当	19,659,000	19,055,000	604,000	職員等
臨時雇賃金	6,420,000	5,538,000	882,000	事務員、作業員等
退職給付費用	776,000	128,000	648,000	職員退職金積立
福利厚生費	3,392,000	3,386,000	6,000	健康保険・厚生年金等
消耗品費	1,046,000	1,092,000	▲ 46,000	
直接対応	820,000	872,000	▲ 52,000	清掃道具等
共通対応	226,000	220,000	6,000	事務用品等
原材料費	4,098,000	3,490,000	608,000	肥料・土・花代等
印刷製本費	326,000	46,000	280,000	
直接対応	6,000	6,000	0	笑顔つどい垂幕

公益財団法人 長岡京市緑の協会

(単位:円)

科 目	当年度	前年度	増 減	備 考
共通対応	320,000	40,000	280,000	協会広報誌、封筒
修繕費	215,000	225,000	▲ 10,000	車検費用 (3台)
会議費	123,000	100,000	23,000	
直接対応	123,000	100,000	23,000	笑顔つどい準備会等
燃料費	285,000	332,000	▲ 47,000	ガソリン、草刈機OIL
通信運搬費	412,000	415,000	▲ 3,000	電話・FAX・切手等
使用料	951,000	1,262,000	▲ 311,000	
直接対応	338,000	327,000	11,000	
共通対応	613,000	935,000	▲ 322,000	台車、保守、複合機等
手数料	1,317,000	1,338,000	▲ 21,000	
直接対応	1,271,000	1,287,000	▲ 16,000	友愛・ゴミ処理等
共通対応	46,000	51,000	▲ 5,000	車検等 (3台分)
委託費	300,000	1,309,000	▲ 1,009,000	笑顔つどい
助成金支出	393,000	303,000	90,000	保存樹木・生け垣他
備品費	110,000	118,000	▲ 8,000	草刈機更新
保険料	809,000	868,000	▲ 59,000	
直接対応	639,000	695,000	▲ 56,000	ボランティア保険
共通対応	170,000	173,000	▲ 3,000	自動車任意・自賠責
公租公課	725,000	695,000	30,000	法人税・消費税他
減価償却費	15,000	15,000	0	会計ソフト
雑費	26,000	27,000	▲ 1,000	協賛金、バス広告
物品仕入	50,000	50,000	0	絵馬
2管理費	3,334,000	3,131,000	203,000	
役員報酬	212,000	212,000	0	理事・監事・評議員
給与手当	1,048,000	1,089,000	▲ 41,000	職員等
退職給付費用	73,000	10,000	63,000	職員退職金積立
福利厚生費	236,000	255,000	▲ 19,000	健康保険・厚生年金等
旅費交通費	48,000	48,000	0	出張旅費
消耗品費	41,000	37,000	4,000	事務用品等
印刷製本費	30,000	3,000	27,000	協会だより、封筒
修繕費	20,000	17,000	3,000	車検 (3台)
交際費	10,000	10,000	0	慶弔費等
会議費	10,000	8,000	2,000	理事会・評議員会
燃料費	3,000	21,000	▲ 18,000	ガソリン代等
通信運搬費	18,000	15,000	3,000	電話・FAX・切手等
光熱水費	380,000	315,000	65,000	電気・水道・ガス
使用料	57,000	48,000	9,000	保守、複合機等
手数料	941,000	855,000	86,000	社労士、税理士等
保険料	88,000	85,000	3,000	自動車任意・自賠責等
公租公課	66,000	52,000	14,000	法人税・消費税等

公益財団法人 長岡京市緑の協会

(単位:円)

科 目	当年度	前年度	増 減	備 考
減価償却費	2,000	2,000	0	会計ソフト
雑費	51,000	49,000	2,000	職員研修費等
経常費用計	44,782,000	42,923,000	1,859,000	
評価損益等調整前当期経常増減額	0	0	0	
評価損益等計	0	0	0	
当期経常増減額	0	0	0	
2. 経常外増減の部				
(1) 経常外収益				
経常外収益計	0	0	0	
(2) 経常外費用				
経常外費用計	0	0	0	
当期経常外増減額	0	0	0	
当期一般正味財産増減額	0	0	0	
一般正味財産期首残高	15,376,458	14,895,589	480,869	年度当初
一般正味財産期末残高	15,376,458	14,895,589	480,869	年度末
II 指定正味財産増減の部				
受取寄付金				
都市緑化基金受取寄付金	10,000	10,000	0	自治会
当期指定正味財産増減額	10,000	10,000	0	
指定正味財産期首残高	30,221,000	30,211,000	10,000	年度当初
指定正味財産期末残高	30,231,000	30,221,000	10,000	年度末
III 正味財産期末残高	45,607,458	45,116,589	490,869	

収支予算書の係る注記

(単位:円)

科 目	当年度	前年度	増 減	備 考
1 投資活動及び財務活動に関する見込み				
【投資活動収支の部】				
<投資活動収入>				
特定資産取崩収入	0	0	0	
退職給与引当資産取崩収入	0	0	0	
減価償却引当資産取崩収入	0	0	0	
投資活動収入計	0	0	0	
<投資活動収支>				
特定資産取得支出	866,000	155,000	711,000	
退職給与引当資産取得支出	849,000	138,000	711,000	職員退職金積立
減価償却引当資産取得支出	17,000	17,000	0	会計ソフト積立
投資活動支出計	866,000	155,000	711,000	
【財務活動収支の部】				
<財務活動収入>				

公益財団法人 長岡京市緑の協会

(単位:円)

科 目	当年度	前年度	増 減	備 考
財務活動収入計	0	0	0	
<財務活動支出>				
財務活動支出計	0	0	0	

令和5年度 収支予算書内訳表

令和 5年 4月 1日から令和 6年 3月 31日まで

公益財団法人 長岡京市緑の協会

(単位：円)

科 目	公益目的事業会計							収益事業等会計					法人 会計	内部 取引 控除	合 計 (①+③+法 人+控除)	
	都市緑化推 進及び普及 啓発事業	長岡京市み どりのサ ポーター制 度事業	自治会等と の協働によ る公園維持 事業補助金	西山公園子 どもの森を 活用した事 業	西代里山公 園の農園を 活用した事 業	共 通	小 計①	都市公園等の維持管理事業			公園便益施 設事業	共 通				小 計③
								都市公園 等の維持 管理事業	長岡公園 管理	小 計②						
I 一般正味財産増減の部																
1. 経常増減の部																
(1) 経常収益																
1 基本財産運用益	3,000	0	0	0	0	0	3,000	0	0	0	0	0	0	0	0	3,000
基本財産受取利息	3,000	0	0	0	0	0	3,000	0	0	0	0	0	0	0	0	3,000
2 特定資産運用益	1,000	0	0	0	0	0	1,000	0	0	0	0	0	0	0	0	1,000
特定資産受取利息	1,000	0	0	0	0	0	1,000	0	0	0	0	0	0	0	0	1,000
3 事業収益	77,000	0	0	11,000	1,000	0	89,000	7,892,000	3,651,000	11,543,000	1,300,000	0	12,843,000	0	12,932,000	
受託事業収益	0	0	0	0	0	0	0	7,892,000	3,651,000	11,543,000	0	0	11,543,000	0	11,543,000	
緑化推進及び普及啓発事業収益	77,000	0	0	11,000	1,000	0	89,000	0	0	0	0	0	0	0	89,000	
公園便益施設事業収益	0	0	0	0	0	0	0	0	0	0	1,300,000	0	1,300,000	0	1,300,000	
4 受取補助金等	10,501,000	15,043,000	0	1,942,000	1,346,000	0	28,832,000	0	0	0	0	0	0	2,911,000	31,743,000	
長岡京市補助金	0	0	0	0	0	0	0	0	0	0	0	0	0	2,911,000	2,911,000	
京都・乙訓緑化推進啓発事業補助金	150,000	0	0	0	0	0	150,000	0	0	0	0	0	0	0	150,000	
都市緑化推進啓発事業補助金	10,131,000	0	0	0	0	0	10,131,000	0	0	0	0	0	0	0	10,131,000	
グリーンカーテン事業補助金	220,000	0	0	0	0	0	220,000	0	0	0	0	0	0	0	220,000	
長岡京市みどりのサポーター制度事業補助金	0	15,043,000	0	0	0	0	15,043,000	0	0	0	0	0	0	0	15,043,000	
自治会等との協働による公園維持事業補助金	0	0	0	0	0	0	0	0	0	0	0	0	0	0	0	
西山公園子どもの森を活用事業補助金	0	0	0	1,942,000	0	0	1,942,000	0	0	0	0	0	0	0	1,942,000	
西代里山公園の農園を活用事業補助金	0	0	0	0	1,346,000	0	1,346,000	0	0	0	0	0	0	0	1,346,000	
5 受取寄附金	1,000	0	0	0	0	0	1,000	0	0	0	0	0	0	0	1,000	
受取寄附金	1,000	0	0	0	0	0	1,000	0	0	0	0	0	0	0	1,000	

科 目	公益目的事業会計							収益事業等会計						法人 会計	内部 取引 控除	合 計 (①+③+法 人+控除)
	都市緑化推 進及び普及 啓発事業	長岡京市み どりのサ ポーター制 度事業	自治会等と の協働によ る公園維持 事業補助金	西山公園子 どもの森を 活用した事 業	西代里山公 園の農園を 活用した事 業	共 通	小 計①	都市公園等の維持管理事業			公園便益施 設事業	共 通	小 計③			
								都市公園 等の維持 管理事業	長岡公園 管理	小 計②						
6雑収益	1,000	0	0	101,000	0	0	102,000	0	0	0	0	0	0	0	0	102,000
雑収益	1,000	0	0	101,000	0	0	102,000	0	0	0	0	0	0	0	0	102,000
経常収益計	10,584,000	15,043,000	0	2,054,000	1,347,000	0	29,028,000	7,892,000	3,651,000	11,543,000	1,300,000	0	12,843,000	2,911,000		44,782,000
(2) 経常費用																
1事業費	11,169,000	15,615,000	22,000	2,425,000	1,700,000	0	30,931,000	6,756,000	3,037,000	9,793,000	724,000	0	10,517,000			41,448,000
給与手当	6,795,000	8,121,000	20,000	884,000	846,000	0	16,666,000	2,993,000	0	2,993,000	0	0	2,993,000			19,659,000
臨時雇賃金	731,000	639,000	0	921,000	296,000	0	2,587,000	911,000	2,738,000	3,649,000	184,000	0	3,833,000			6,420,000
退職給付費用	228,000	311,000	0	46,000	40,000	0	625,000	151,000	0	151,000	0	0	151,000			776,000
福利厚生費	976,000	1,331,000	0	196,000	171,000	0	2,674,000	718,000	0	718,000	0	0	718,000			3,392,000
消耗品費	238,000	344,000	0	66,000	34,000	0	682,000	231,000	125,000	356,000	8,000	0	364,000			1,046,000
直接対応	172,000	254,000	0	52,000	22,000	0	500,000	187,000	125,000	312,000	8,000	0	320,000			820,000
共通対応	66,000	90,000	0	14,000	12,000	0	182,000	44,000	0	44,000	0	0	44,000			226,000
原材料費	1,018,000	2,701,000	0	34,000	48,000	0	3,801,000	88,000	70,000	158,000	139,000	0	297,000			4,098,000
印刷製本費	97,000	131,000	0	19,000	17,000	0	264,000	62,000	0	62,000	0	0	62,000			326,000
直接対応	3,000	3,000	0	0	0	0	6,000	0	0	0	0	0	0			6,000
共通対応	94,000	128,000	0	19,000	17,000	0	258,000	62,000	0	62,000	0	0	62,000			320,000
修繕費	63,000	86,000	0	13,000	11,000	0	173,000	42,000	0	42,000	0	0	42,000			215,000
会議費	23,000	41,000	0	15,000	44,000	0	123,000	0	0	0	0	0	0			123,000
直接対応	23,000	41,000	0	15,000	44,000	0	123,000	0	0	0	0	0	0			123,000
燃料費	70,000	105,000	2,000	30,000	17,000	0	224,000	50,000	11,000	61,000	0	0	61,000			285,000

科 目	公益目的事業会計							収益事業等会計					法人 会計	内部 取引 控除	合 計 (①+③+法 人+控除)	
	都市緑化推 進及び普及 啓発事業	長岡京市み どりのサ ポーター制 度事業	自治会等と の協働によ る公園維持 事業補助金	西山公園子 どもの森を 活用した事 業	西代里山公 園の農園を 活用した事 業	共 通	小 計①	都市公園等の維持管理事業			公園便益施 設事業	共 通				小 計③
								都市公園 等の維持 管理事業	長岡公園 管理	小 計②						
通信運搬費	61,000	204,000	0	12,000	10,000	0	287,000	37,000	81,000	118,000	7,000	0	125,000		412,000	
使用料	188,000	245,000	0	37,000	34,000	0	504,000	119,000	0	119,000	328,000	0	447,000		951,000	
直接対応	8,000	0	0	0	2,000	0	10,000	0	0	0	328,000	0	328,000		338,000	
共通対応	180,000	245,000	0	37,000	32,000	0	494,000	119,000	0	119,000	0	0	119,000		613,000	
手数料	13,000	18,000	0	96,000	84,000	0	211,000	1,098,000	0	1,098,000	8,000	0	1,106,000		1,317,000	
直接対応	0	0	0	93,000	81,000	0	174,000	1,089,000	0	1,089,000	8,000	0	1,097,000		1,271,000	
共通対応	13,000	18,000	0	3,000	3,000		37,000	9,000	0	9,000	0	0	9,000		46,000	
委託費	0	300,000	0	0	0	0	300,000	0	0	0	0	0	0		300,000	
助成金支出	393,000	0	0	0	0	0	393,000	0	0	0	0	0	0		393,000	
備品費	0	110,000	0	0	0	0	110,000	0	0	0	0	0	0		110,000	
保険料	51,000	629,000	0	11,000	9,000	0	700,000	99,000	10,000	109,000	0	0	109,000		809,000	
直接対応	1,000	561,000	0	1,000	0	0	563,000	66,000	10,000	76,000	0	0	76,000		639,000	
共通対応	50,000	68,000	0	10,000	9,000	0	137,000	33,000	0	33,000	0	0	33,000		170,000	
公租公課	209,000	285,000	0	42,000	37,000	0	573,000	150,000	2,000	152,000	0	0	152,000		725,000	
減価償却費	4,000	6,000	0	1,000	1,000	0	12,000	3,000	0	3,000	0	0	3,000		15,000	
雑費	11,000	8,000	0	2,000	1,000	0	22,000	4,000	0	4,000	0	0	4,000		26,000	
物品仕入	0	0	0	0	0	0	0	0	0	0	50,000	0	50,000		50,000	
2管理費														3,334,000	3,334,000	
役員報酬														212,000	212,000	
給与手当														1,048,000	1,048,000	
退職給付費用														73,000	73,000	
福利厚生費														236,000	236,000	
旅費交通費														48,000	48,000	

科 目	公益目的事業会計							収益事業等会計					法人 会計	内部 取引 控除	合 計 (①+③+法 人+控除)	
	都市緑化推 進及び普及 啓発事業	長岡京市み どりのサ ポーター制 度事業	自治会等と の協働によ る公園維持 事業補助金	西山公園子 どもの森を 活用した事 業	西代里山公 園の農園を 活用した事 業	共 通	小 計①	都市公園等の維持管理事業			公園便益施 設事業	共 通				小 計③
								都市公園 等の維持 管理事業	長岡公園 管理	小 計②						
消耗品費														41,000		41,000
印刷製本費														30,000		30,000
修繕費														20,000		20,000
交際費														10,000		10,000
会議費														10,000		10,000
燃料費														3,000		3,000
通信運搬費														18,000		18,000
光熱水費														380,000		380,000
使用料														57,000		57,000
手数料														941,000		941,000
保険料														88,000		88,000
公租公課														66,000		66,000
減価償却費														2,000		2,000
雑費														51,000		51,000
経常費用計	11,169,000	15,615,000	22,000	2,425,000	1,700,000	0	30,931,000	6,756,000	3,037,000	9,793,000	724,000	0	10,517,000	3,334,000		44,782,000
評価損益等調整前当期経常増減額	△ 585,000	△ 572,000	△ 22,000	△ 371,000	△ 353,000	0	△ 1,903,000	1,136,000	614,000	1,750,000	576,000	0	2,326,000	△ 423,000		0
評価損益等計	0	0	0	0	0	0	0	0	0	0	0	0	0	0		0
当期経常増減額	△ 585,000	△ 572,000	△ 22,000	△ 371,000	△ 353,000	0	△ 1,903,000	1,136,000	614,000	1,750,000	576,000	0	2,326,000	△ 423,000		0
2. 経常外増減の部																
(1) 経常外収益																
経常外収益計	0	0	0	0	0	0	0	0	0	0	0	0	0	0		0
(2) 経常外費用																
経常外費用計	0	0	0	0	0	0	0	0	0	0	0	0	0	0		0

公益財団法人 長岡京市緑の協会

(単位：円)

科 目	公益目的事業会計							収益事業等会計						法人 会計	内部 取引 控除	合 計 (①+③+法 人+控除)
	都市緑化推 進及び普及 啓発事業	長岡京市み どりのサ ポーター制 度事業	自治会等と の協働によ る公園維持 事業補助金	西山公園子 どもの森を 活用した事 業	西代里山公 園の農園を 活用した事 業	共 通	小 計①	都市公園等の維持管理事業			公園便益施 設事業	共 通	小 計③			
								都市公園 等の維持 管理事業	長岡公園 管理	小 計②						
当期経常外増減額	0	0	0	0	0	0	0	0	0	0	0	0	0	0	0	0
他会計振替額	585,000	572,000	22,000	371,000	353,000		1,903,000	△ 1,136,000	△ 614,000	△ 1,750,000	△ 576,000	0	△ 2,326,000	423,000		0
当期一般正味財産増減額	0	0	0	0	0	0	0	0	0	0	0	0	0	0	0	0
一般正味財産期首残高	0	0	0	0	0	15,376,458	15,376,458	0	0	0	0	0	0	0	0	15,376,458
一般正味財産期末残高	0	0	0	0	0	15,376,458	15,376,458	0	0	0	0	0	0	0	0	15,376,458
II 指定正味財産増減の部																
受取寄付金	0	0	0	0	0	10,000	10,000	0	0	0	0	0	0	0	0	10,000
都市緑化基金受取寄付金	0	0	0	0	0	10,000	10,000	0	0	0	0	0	0	0	0	10,000
当期指定正味財産増減額	0	0	0	0	0	10,000	10,000	0	0	0	0	0	0	0	0	10,000
指定正味財産期首残高	0	0	0	0	0	30,221,000	30,221,000	0	0	0	0	0	0	0	0	30,221,000
指定正味財産期末残高	0	0	0	0	0	30,231,000	30,231,000	0	0	0	0	0	0	0	0	30,231,000
III 正味財産期末残高	0	0	0	0	0	45,607,458	45,607,458	0	0	0	0	0	0	0	0	45,607,458