

市民憲章

明るい笑顔と助け合う心を大切に、住みよいまちをつくりましょう。

人権週間 12月4日~10日

わたしたちは普段、人権について特に意識するという事はあまりありません。自分には直接関係ないと思っている人もいるかもしれません。しかし、セクハラやいじめなど、わたしたちのまわりには様々な人権問題があります。知らず知らずのうちに人を差別したり、差別されたりすることが、日常生活の中で起こり、社会の制度の中で続いています。人権を守り、守られる社会を実現するために、人権週間を機に、改めて考えて見ませんか。



▲昨年の「人権を考えるつどい・障害児者の人権を考える市民のひろば」(7年12月10日、中央公民館で)

人権を考えるつどい

障害児者の人権を考える市民のひろば

12月15日(日)

中央公民館 入場無料

差別は、差別を受ける側ではなく、差別する側の問題であるといえます。今年の「人権を考えるつどい」では、差別を知ると同時に、共感することから始めようと、人権問題に取り組んでいる女性を招き、パネルディスカッションを行います。視覚障害、在日外国人、同和問題など、パネラー自身が抱える差別問題について、語り合います。
また、昨年に引き続き、「障害児者の人権を考える市民のひろば」を同時開催します。市民のみならず障害児者とふれあい、考え、行動することを願って、障害者施設のバザーや障害児学級の児童による絵画展などが行われますので、是非ご参加ください。

人権問題学習会

~日常生活から人権を学ぶ~

12月3日(火) 昼の部(13:30~15:30) 夜の部(19:00~21:00)

中央公民館講座室

[内容]

- (1) 障害をとりまく社会の動き
- (2) 映画「コスモスの道しるべ」(カラー54分)

各コーナーでは

午前11時~午後4時

◎バザー 製品の展示・実演・販売(乙訓の里、若竹苑、あらぐき、どんぐりの家)
◎絵画展(障害児学級)
◎お茶席 お気軽にどうぞ

市民ホールでは

午後1時~4時

パネルディスカッション
「共に生き、共に感じ、そして共にいること」
▼コーディネーター 山本尚友
▼パネラー 岩本信子(京都府視覚障害者協会 婦人)

部副部長、金千代(全国在日朝鮮人教育研究協議会 員)、野老暁美(北開田同和問題研究会 員) 敬称略
みんなでうたおう
手話もいっしょに

(公民館茶道クラブ)
◎相談コーナー なんでも相談してください(身体障害者・精神薄弱者相談員、人権擁護委員)

「人権」から連想される言葉は、日本以外ではまず「戦争」です。「人権」差別」というのは、それだけ日本が平和だということなのでしょう。しかし、その差別について質問しても、大多数の人たちは「わたし

容れないという伝統はなかなか変わらず、今日でも、わたしたちが、街で日常的に被差別者と出会うことはまずないと思います。そのため、自分が差別しているのかどうかも分からない。日本は差別がはつきりとは

出合いのない街から

一歩進めるために

(財)世界人権問題研究センター 専任研究員



山本尚友

は差別をしていますが」と答えます。日本では70年代ころから、少数民族、女性、部落、障害者などへの差別が見えてくるようになりました。しかし、異なるものがあることを許

見づらい社会なのです。例えば、同和地域出身者は、統計上からいけば全国で百人に一人(関西では三~五人)います。しかし、自分の机の隣に同和地域出身者がいると意識している人はほとんどいま

せん。またほとんどの障害者も、一人では街を歩いていません。行政の作った箱の中で移動し、暮らしているといっちは言い過ぎでしょうか。やっとスタートラインに立ったばかりのこの状況から一歩進めるためには、差別する側が被差別者と真正面から出合い、被差別者が街へ出ていくことが必要ではないでしょうか。今回のパネルディスカッションでは、被差別者としての自分を外部に向かつて語ってきた人たちが、自分と社会とのかわりなどを語り合います。被差別者にとっても難しい相互理解の糸口となり、同時に、被差別者に出会えない社会はおかしいということ、自分たちで気付いていく機会になればと思っています。

人権問題で

お困りのときは

人権擁護委員は、市民の人権が侵害されたときに、救済を図るなど人権思想の高揚に努めています。また毎月8日と18日(土・日)のときは翌日の午前10時~午後4時に、市役所市民相談室で相談を行っています。自宅でも相談に応じます。費用は無料、秘密は厳守されます。

人権擁護委員

- ▽日下邦晴(友岡一丁目13) 電話951-13357
- ▽黒田久野(開田三丁目9) 電話951-1851
- ▽國定淨運(勝竜寺19-25) 電話951-6906
- ▽藤田好子(高台三丁目4) 電話954-6755
- ▽荒木昭二(今里更ノ町3) 電話951-2552
- ▽平松國子(うぐいす台104) 電話955-7833
- ▽野村治之(井ノ内北内畑) 電話951-0645

人権啓発

標語、ポスター、作文など

募集
〔資格〕市内に住か(在勤)の小学生以上の人
〔内容〕人権の大切さ、差別やいじめへの怒りなど、人権啓発に関するものであれば、テーマは自由
▼標語 応募点数、字数、様式は自由
▼ポスター 大きさは四ツ切り、色数や手法は自由
▼作文・詩・俳句・短歌・川柳など 形式、様式は自由。作文と詩は四百字詰め原稿用紙五枚以内
〔応募方法〕作品の裏面に住所・名前(ふりがな)・年齢・性別・職業(学校名、学年)・電話番号を書いて、市教育委員会同和教育室へ郵送又は持参してください
〔締切り〕9年1月17日(金)
〔入選発表〕9年2月上旬に本人に通知。2月22日(土)の同和問題研究市民集会で入賞者の発表と作品展示
※詳しくは、同和教育室へ。

みんなでつくろう安心のまちあかり



年末のあわただしい時期、ひたたくりなどが多発します。ひたたくりは、路上で手にしているハンドバッグなどを、自転車・バイク・自動車などで走りぬけるときにさらっていき

ます。暗いところや人通りの少ないところ、金融機関の行き帰りが狙われます。ひたたくりを防ぐために

▼夜間は、明るく人通りの多いところを通る

▼無灯火の自転車、バイクや不審な人が近づいたら用心する

▼ハンドバッグなどは、歩道側の肩に掛け、手を添える

▼多額の現金を持ち歩くときはなるべく自動車を利用する

9年度 保育所入所案内

12月13日から

申請書を配付



名称	所在地	対象児童	定員
開田保育所	開田3丁目3-2	6カ月児～就学前	120
神足保育所	東神足2丁目17-2	6カ月児～就学前	120
今里保育所	今里3丁目14-6	6カ月児～就学前	120
友岡保育所	友岡3丁目8-18	6カ月児～就学前	120
滝ノ町保育所	滝ノ町2丁目2-26	6カ月児～就学前	120
新田保育所	長岡1丁目4-1	3カ月児～就学前	120
深田保育所	野添2丁目3-3	3カ月児～就学前	120
二葉保育園	神足3丁目17-21	生後57日目～2歳児	45
海印寺保育園	奥海印寺坂ノ尻2	3カ月児～就学前	150
ゆりかご保育園	長岡1丁目17-15	生後57日目～2歳児	45
きりしま保育園	神足森本13-1	3カ月児～就学前	120

※対象児童の年齢(月数)は、9年4月1日現在、定員は8年4月現在。

9年4月から入所を希望する人は、必ず申請をしてください。現在、入所中の人も新たに申請が必要で、市内には、公立七カ所・民間(認可)四カ所の保育所があります。保育所は、保護者が仕事や病気などで子どもの保育ができない場合に、保護者にかわって

9年4月から保育する児童福祉施設です。(入所資格)児童と保護者(申請者)が市内に住んでいて、保護者と同居の親族などの全員が次の要件に該当し、児童を保育できないと認められること

▽昼間は、家の外で働いているのが普通の状態である

▽昼間は、家の中で家事以外の仕事をしているのが普通の状態である

▽妊娠中か出産後間もない

▽病気やケガ、または心身に障害がある

▽長期にわたり、病気や心身に障害をもつ同居の親族を常に介護している

▽地震・風水

害・火災そのほかの災害の復旧にあたる

〔申請書の配付〕12月13日(金)から。現在市内の保育所に入所中の人は、各保育所で配付。新たに入所を希望する人は、児童福祉課児童福祉係で配付します

〔申請書の受付〕9年1月27日(月)～2月1日(土)に、児童福祉課児童福祉係で受け付けます。時間は、月曜～金曜日は午前8時30分～午後7時、土曜日は午前9時～午後4時です

※詳しくは、児童福祉課児童福祉係へ。

(月)から、生涯学習課青少年係で配付します。ただし、現入会者は各留守家庭児童会で配付します

〔申請書の受付〕9年1月28日(火)～2月1日(土)に生涯学習課青少年係で受け付けます。時間は午前9時～正午午後1時～5時。ただし、31日(金)は午後6時30分まで、1日(土)は正午まで。1日以降の申込みは、欠員待ち扱いとなり4月当初からの入会は保証できません

〔提出書類〕申請書には、就労(医師)証明書または自営証明書、8年1月1日以降に転入された人は前住地の8年度市町村民税課税証明書を必ず添付してください

※詳しくは、生涯学習課青少年係へ。

乳児 保育委託料 補助します

市では無認可保育所などに乳児の保育を委託している保護者の経済的な負担を軽くするために、乳児保育委託料助成金を支給します

〔対象〕両親が働いているなどで、乳児(平成6年4月2日以降生まれ)を10月・11月に無認可保育所や個人に預けた保護者。ただし、企業内保育や個人でも親族・同居人は除きます

〔支給月額〕生活保護世帯・7年度分市民税非課税世帯11万六千円

7年度分市民税のみ課税世帯11万二千円

7年度分の所得税額十

五万四角未満の世帯11万七千円

満3歳の誕生日 までに拡大

乳幼児の入院医療費の助成対象が、満3歳の誕生日までに拡大されました。対象にな

るのは、今月分からの入院医療費で、満3歳の誕生日の月末(1日生まれの場合は前月末)までが対象期間です

留守家庭児童会 9年度入会申請

両親の共働きなどで放課後の家庭保育が受けられない児童を対象に、留守家庭児童会による保育を行っています

〔対象〕市内の小学校の新生1年生・4年生で、次のいずれかに該当する家庭の児童

▽両親が昼の間、家庭外で

イメンズフェスタ

内容	場所	講師	備考
「こと、生きること」	2階 講座室	フリーライター 野寺夕子さん 在宅歯科衛生士 和田美登里さん	定員50人
虐待防止ロールプレイ「子ども対象」	2階和室	CAPTON テレラ の皆さん	<予約制> 小学1～4年生 男女20人
(大人対象)	2階 学習室II	"	<予約制> 上記の親は必ず参加。親だけの参加も可 30人
「方に学ぶ～今、みずか」	2階 視聴覚室	漫画家 竹中らんこさん	定員30人
「AIDS～自分自身に」	2階 学習室I	メモリアル・キルト・ジャパン 代表 寺口淳子さん	定員20人
「お菓子クッキング」	1階 料理室	エコロジー・ライター 船越聡さん	<予約制> 小学生と父親12組 材料費が必要
「紹介と交流」	図書館 3階 大会議室	対象は就学前の子ども。親子一緒に気軽に参加してください。	

日(土)、午後1時～3時30分 中央公民館

12月14日(土)は、中央公民館に集まりましょう。話を聞くだけじゃ始まらない。おんなの言葉と感性でめざましをテーマに開催します

EM生ごみ肥料は、みんなのことに使えるぞ!

花壇に使った生ごみ肥料を回収して、みんなのことに使えます。

肥料を土に混ぜるだけで、おんなの力で育てます。

使用の際は草木に直接まいてください。

EMボカシ菌 幹せん

家庭から出る生ごみから、たい肥をつくるために必要なEMボカシ菌を幹せんします

〔学〕の 幹せん商品 300g EMボカシ菌 幹せん価格 11袋 1100円(消費税含む)

〔木〕午前10時～正午、市役所会議室9で

※申込みは、12月5日(木)までに電話で生活環境課環境係へ。

第二外環状道路植樹コーナー



11月29日(金)オープン

建設省京都国道工事事務所では、友岡四丁目地内で「第二外環状道路植樹コーナー」の建設を進めてきました。

この植樹コーナーでは、キリシマツツジやモミジを始めとする沿線市町の花や木を育てています。この花や木は将来植樹帯に植えるものです。早期から育成し、地域の自然条件に適合した樹種の選定や園路には竹を利用した舗装を

ど将来の歩道舗装材料の試験舗装を行なっています。緑に親しめる場所としてオープンしましたので皆さんお立ち寄りください。

開園時間は午前10時～午後5時(7・8月は午前10時～午後6時)。閉園日は12月28日～1月4日(管理の都合により臨時閉園もあります) ※詳しくは、広域道路課広域道路対策係へ。



市木哲夫さん(65歳、滝ノ町一丁目)は、「国際ふれあいクラブ」の代表者です。

この会は、平成7年1月から3月にかけて開かれた公民館講座「国際理解&交流セミナー」の参加者からの「これで終るのはもったいない。も

ワイワイがやがや「国際交流」

つと国際的に活躍されている人の話も聞きたいし、いろいろな人とも出たい」という熱意で発足しました。例会には約三十人ほどの参加があり、毎月第4木曜日の午後7時から行っています。また趣向をこらしてパーティーも開くなど国際化社会に対応すべく生涯学習の場をめざして活動しています。市木さんは現在「全国重症心身障害児(者)を守る会」の役員も務め、3

年前までの京都支部長時代は三十年にも及ぶ年月、障害者問題に携わってきました。「忙しい中でしたが、多くの人と出会い、会の進め方など、いい経験をさせていたのだが、今のクラブの運営に役立っていると思います。これからも楽しく、ワイワイがやがやと、バラエティーに富んだ内容で、若い層にも入会を呼びかけていきたい」と市木さんは抱負を話します。

シリーズ学習会

わたしの心と身体 わたしのパートナー

一度しかない人生、自分が主役の人生を過ごしていきますか。自分の心と身体にふりまわされないようにもう一度「わたし」を見つめてみましょう。

▼対象Ⅱ市内在住が在勤(学)の人 ▼定員Ⅱ三十人(先着順) ※申込みは、12月20日(金)までに来所か、電話で健康推進課成人保健係へ。

とき	内容	講師
9年1月13日(月)	骨としなやかな身体のために	京都大学大学院 助教授 森谷敏夫さん
20日(月)	あなたとわたしの おいしい食事	キッチンエコロジスト 味沢道明さん
27日(月)	大切にしたい わたしとあなた	竹村診療所(心理療法士) 竹村洋子さん
2月3日(月)	はじめまして、わたしのパートナー	関西カウンセリングセンター 講師 恵木永さん(予定)

※時間と場所は、いずれも午後1時30分～3時30分、市役所大会議室で。

公民館

VINOの講座

くらしの中の衣・食・住を見つめてみませんか。潤いや豊かさを求めて、工夫したり考えたりすることで、きっとプラスになるものがあるはずです。

回	とき	内容	講師
1	12月6日(金)	人にやさしい、くらしの中のインテリアの話	インテリア・コーディネーター 宇津崎光代さん
2	13日(金)	ふるさと長岡のおぼんざい料理講習会	海印寺生活改善グループ 金栄会・さわやか会
3	20日(金)	個人輸入の上手な利用の仕方	日本貿易振興会(ジェトロ) アドバイザー 伏木真理子さん

※時間と場所は、いずれも午後2時～4時、中央公民館で。

シンボルマーク募集

若葉カップ全国小学生バドミントン大会

長岡京市で開催している若葉カップ全国小学生バドミントン大会を全国の小学生のスポーツの祭典としてふさわしい大会とするため、この大会を象徴した、みんなに広く親しまれるシンボルマークを募集します。

▼募集資格Ⅱ小学生以上の人。作品の基準は小学生の大会にふさわしく大会を象徴するもの。作品に作者の意図を

▼募集資格Ⅱ小学生以上の人。作品の基準は小学生の大会にふさわしく大会を象徴するもの。作品に作者の意図を

アルミプレートの番号をお知らせください。

防犯灯は元気でですか

防犯灯は暗がりでの犯罪を未然に防ぐために設置されています。もし近くの防犯灯が消えていたり、点滅したりしているときは、防犯灯についているアルミプレートの番号を総務課防災係へお知らせください。

歳末たすけあい募金運動

12月1日から、歳末たすけあい募金運動が始まりました。寄せられた募金は、地域福祉や在宅福祉の充実などのために役立てられます。自治会役員(自治会のない地区は民生児童委員)が各家庭に伺います。ご協力をよろしくお願い致します。 ※詳しくは市社会福祉協議会(☎955-5601)へ。

大腸がん(個別) 検診

今年度最終です!

大腸がんは年々増加しています。まだ受診していない人は、この機会を健康づくりに役立ててください。

▼対象Ⅱ満40歳以上の市民(今年度、市の検診で受診済みの人を除く) ▼検診場所Ⅱ大腸がん検診協力医療機関 ▼ときⅡ12月14日(土)までの診療時間内 ※詳しくは、健康推進課成人保健係へ。

危険物 取扱者試験 予備講習会

放置自転車 バイクを処分 8月撤去分

▼ときⅡ9年1月12日(日)、午前9時30分から ▼ところⅡ市消防本部講堂 ▼種別Ⅱ乙種第四類 ▼定員Ⅱ七十人(先着順) ▼申込期間Ⅱ12月9日(月)～9年1月10日(金) ※詳しくは、消防本部予防課(☎952・0119)へ。

自転車等放置禁止区域内の放置自転車等で、7月と8月に撤去した自転車やバイクは、12月中に処分します。心当たりの人は、保管所まで引き取りに来てください。 ▼保管所Ⅱ東神足二丁目17(神足保育所北隣、☎957・7575) ▼引き取り日時Ⅱ月・水・木・金曜日、午後1時30分～4時30分 ▼必要なものⅡ自転車の鍵・ハンコ・撤去保管料・身分証明書など ※詳しくは、生活環境課交通安全係へ。

年末の交通事故 府民運動



ベルトに託す 京の冬、12月11日(水)～31日(火) シートベルトの着用の徹底 飲酒運転の追放

危険物取扱者試験

▼ときⅡ9年1月26日(日) ▼ところⅡ関西文理学院鞍馬口校 ▼種別Ⅱ乙種第四類、丙種 ※申込みは、12月4日(水)～6日(金)に願書を(財)消防試験研究センター京都府支部(☎241・3945)へ。

12月 暮らしのカレンダー

1 日	長岡京市スポーツ少年団交流大会 (9:00～、西山公園体育館) ※体育館は午後5時で閉館します。 役=休	16 月	個人開放デー (18:00～20:30、西山公園体育館) ※1人300円 (高校生以下は100円) 体育館シューズ、ラケット、シャトル、ピン球を持参のこと。 ことばの相談 (予約制) 対象/言葉に問題のある乳幼児 (9:30～、保健センター) ツベルクリン反応検査 (14:00～15:20、保健センター) 図、公=休
2 月	きりしま苑 2月団体利用調整会議 (9:30～、きりしま苑) 西山公園体育館市内登録団体 1月分抽せん会 (9:00～、西山公園体育館) ことばの相談 (予約制) 対象/言葉に問題のある乳幼児 (9:30～、保健センター) 図、公=休	17 火	精神発達相談 (予約制) 対象/乳幼児 (9:30～15:30、保健センター) 税相談 (予約制) (10:00～15:00、市役所市民相談室) 健康相談 対象/妊産婦と乳幼児 (9:30～11:00、きりしま苑) 4カ月児健診 対象/8年8月生まれ (13:30～14:50、保健センター) 休=休
3 火	精神発達相談 (予約制) 対象/乳幼児 (9:30～15:30、保健センター) 図、休=休 ことばの相談 (予約制) 対象/言葉に問題のある乳幼児 (9:30～、保健センター) 健康相談 対象/妊産婦と乳幼児 (9:30～11:00、保健センター) 移動図書館車 (14:45～15:30、金ヶ原自治会館前。15:45～16:30、長岡第十小学校東側道路)	18 水	市民献血デー (10:00～15:30、イズミヤ長岡店) 心配ごと相談 (10:00～16:00、社会福祉協議会) 心身障害者相談 (10:00～16:00、分行舎3) 人権・行政相談 (10:00～16:00、市役所市民相談室) ことばの相談 (予約制) 対象/言葉に問題のある乳幼児 (9:30～、保健センター) ツベルクリン判定及びBCG予防接種 (14:00～15:20、保健センター) 4カ月児健診 対象/8年8月生まれ (13:30～14:50、産業文化会館) 移動図書館車 (14:45～15:30、金ヶ原自治会館前。15:45～16:30、長岡第十小学校東側道路)
4 水	市民献血デー (10:00～15:30、市役所) 健康相談 (13:30～15:00、竹寿苑) 精神発達相談 (予約制) 対象/乳幼児 (9:30～15:30、保健センター) 9カ月児健診 対象/8年2月生まれ (13:30～14:50、産業文化会館) 弁護士相談 (予約制) (13:30～16:30、市役所市民相談室)	19 木	長岡公園テニスコート 1月使用分抽せん会 (9:00～、市役所大会議室) 機能訓練の交流会 (13:30～15:30、保健センター) 健康相談 (13:30～15:00、竹寿苑) 弁護士相談 (予約制) (13:30～16:30、市役所市民相談室) 登記相談 (予約制) (13:30～16:30、市役所市民相談室)
5 木	映画鑑賞会「眠狂四郎無頼控」ほか (10:00～、13:30～、きりしま苑) 映画上映「緋牡丹博徒／お竜参上」 (13:00～14:30、竹寿苑) 9カ月児健診 対象/8年2月生まれ (13:30～14:50、保健センター) 離乳教室 対象/8年7月生まれの乳児の母親 (9:30～12:00、保健センター) 機能訓練の相談と指導 対象/病気などで心身の機能が低下している40歳以上の 人、又はその家族 (13:30～15:30、保健センター) 3歳児健診 対象/5年6・7月生まれ (13:00～14:00、向陽保健所)	20 金	映画鑑賞会「番町皿屋敷、お菊と播磨」 (13:30～、きりしま苑) 健康相談 対象/妊産婦と乳幼児 (9:30～11:00、中央公民館) 母親教室 対象/10月・11月に母子手帳をもらった人 (10:00～15:30、保健センター)
6 金	飼えなくなった犬・ネコの引き取り 毎週火曜日 (31日を除く)、9:00～10:30、向陽保健所 役=休	21 土	子どもの広場 (絵本の読み聞かせや紙芝居など) (14:30～15:30、図書館) 役=休
7 土	近畿小学生バドミントン大会 (9:00～、西山公園体育館) 役=休	22 日	第16回社会人卓球選手権 (9:15～、西山公園体育館) 役=休
8 日	ふれあい朝市 (9:00～品切れまで、市民ひろば) ことばの相談 (予約制) 対象/言葉に問題のある乳幼児 (9:30～、保健センター) 健康相談 対象/妊産婦と乳幼児 (13:30～15:30、北開田会館) 人権相談 (10:00～16:00、市役所市民相談室) 図、公=休	23 祝	ふれあい朝市 (9:00～品切れまで、市民ひろば) トレーニング講習会 (10:00～12:00、西山公園体育館) 乙訓剣道スポーツ少年団交流大会 (9:00～、西山公園体育館) 役、図、公=休
9 月	2歳児健診 対象/6年11月生まれ (13:30～14:50、保健センター) 消費生活相談 (13:30～14:30、竹寿苑) 対面朗読サービス (予約制) (10:15～16:00、図書館) 休=休	24 火	対面朗読サービス (予約制) (10:15～16:00、図書館) 図、休、公=休
10 火	2歳児健診 対象/6年11月生まれ (13:30～14:50、産業文化会館) ことばの相談 (予約制) 対象/言葉に問題のある乳幼児 (9:30～、保健センター) 移動図書館車 (14:45～15:30、城の里公民館前。15:45～16:30、神足四ノ坪児童公園前) 3歳児健診 対象/5年6・7月生まれ (13:00～14:00、向陽保健所) 許認可手続き何でも相談 (13:30～16:30、市役所市民相談室)	25 水	移動図書館車 (14:45～15:30、城の里公民館前。15:45～16:30、神足四ノ坪児童公園前)
11 水	竹寿苑第13回市長杯カラオケ大会 (9:30～、竹寿苑) ※申込みは6日(金)まで、定員50人。 母親教室 対象/10月・11月に母子手帳をもらった人 (13:30～16:00、保健センター) 子供の本を読む会 (10:15～12:15、図書館) 弁護士相談 (予約制) (13:30～16:30、市役所市民相談室)	26 木	弁護士相談 (予約制) (13:30～16:30、市役所市民相談室) ※26日(木)・27日(金)は西山公園体育館は、清掃・点検のため使用できません。 窓口業務は午前9時～午後5時。 きりしま苑=休
12 木	きりしま苑カラオケ大会 対象/60歳以上の市民 (13:00～、きりしま苑) 機能訓練の交流会 (13:30～15:30、保健センター) 3歳児健診 対象/5年6・7月生まれ (13:00～14:00、向陽保健所)	27 金	御用納め※市役所は年明け1月6日(月)から業務を始めます。 きりしま苑、竹寿苑=休
13 金	無料開放デー (バドミントンと卓球) (9:00～12:00、西山公園体育館) ※体育館シューズ、ラケット、シャトル、ピン球を持参のこと。 長岡京市室内テニス選手権大会 (9:00～、西山公園体育館、15日まで) 役=休	28 土	年末の台所ごみ(燃えるごみ)収集 28日(土)=水・土曜日収集地域 30日(月)=月・木曜日収集地域 31日(火)=火・金曜日収集地域 役、図、休、公=休
14 土	トレーニング講習会受付 (9:00～、西山公園体育館) 役=休	29 日	役、図、休、公=休
15 日	トレーニング講習会受付 (9:00～、西山公園体育館) 役=休	30 月	役、図、休、公=休
		31 火	役、図、休、公=休

※予約の申込みは、弁護士相談 (予約は3日前から)・税相談・登記相談=秘書広報課広報広聴係へ。精神発達相談・ことばの相談=健康推進課母子保健係へ。対面朗読サービス=図書館へ。

休は閉庁・休館日を表わします。役=市役所、竹寿苑、きりしま苑、保健センターなど 図=図書館 休=西山公園体育館 公=中央公民館

各種相談	とき (祝日を除く)	ところ	内容
消費生活相談	火・金曜日、10:00～16:00	市役所	消費生活に関する苦情など
学校教育相談(予約制)	月～金曜日、10:00～17:00。土曜日、9:00～12:00	教育センター	子どもの教育上の悩みならなんでも 申込み・相談=☎952-5151
家庭児童相談	月～金曜日、9:00～16:00	市役所分行舎3	家庭における児童のことならなんでも ☎953-7710
こどもSOSテレホン相談	月～金曜日、第2・4日曜日、9:00～16:00		子ども自身が家庭生活や友人関係などで困っていること ☎953-7710
地域子育て支援センター	月・水・金曜日、9:00～12:00	開田保育所	子育てのことならなんでも ☎953-7711
職業相談	月～金曜日、9:00～16:00	市役所分行舎3	パート労働 ☎955-0506 高齢者の雇用・求職 ☎951-8727
女性の悩み相談(予約制)	木曜日、13:00～15:00	市役所	女性の様々な悩みに対するカウンセリングなど ☎955-9609

- 市民相談室=市役所南棟1階 ○図書館=天神4丁目1-1 (☎951-4646) ○保健センター=今里北ノ町39-5 (☎955-9062)
- 西山公園体育館=長法寺谷山1 (☎953-1161) ○中央公民館=天神4丁目1-1 (☎951-1278) ○老人憩の家=長岡1丁目37-20
- きりしま苑=東神足2丁目15-2 (☎956-0294) ○竹寿苑=粟生西条8 (☎954-6830) ○産業文化会館=開田3丁目10-16
- 社会福祉協議会=きりしま苑内3階 (☎955-5601) ○婦人教育会館=長法寺谷山13-1 (☎955-6941)
- 教育センター=天神4丁目1-1 (☎952-5151) ○北開田会館=長岡1丁目31-15 (☎955-8844)

日曜・祝日の急患はすぐ

<外科> テレホンサービス 953-3900
案内は午前7時30分～午後6時
診療時間は午前10時～午後6時
乙訓医師会では、輪番当直医を敷いて
休日の急患の診療にあたっています。

<内科・小児科> 955-3320
乙訓休日応急診療所 (今里北ノ町39-4
長岡第七小学校東隣)
診療受付時間は午前9時30分～午後4時



9年1月1日から 基礎年金番号が スタートします

社会保険庁では、それぞれの公的年金制度ごとに付けている年金番号を共通に使用できるように、基礎年金番号制度を9年1月1日より導入します。この制度は、迅速な年金支給・年金未加入者の解消・年金サービスの向上を図るために導入するものです。

基礎年金番号に変わる対象者は、現在公的年金に加入している人と受給している人ですが、特別な手続きは必要ありません。

厚生年金が国民年金に加入している人は、現在加入している年金手帳の番号がそのまま基礎年金番号になります。厚生年金が国民年金を受給している人は、最後に加入した年金の番号が基礎年金番号になります。共済組合に加入している人は、または、受給している人は、新しい基礎年金番号がつかれます。

固定資産税・都市計画税(第三期分)

納期限は12月20日(金)
12月6日(金)に納付書を発送しますので、お忘れなくお納めください。

▼国民年金加入者
社会保険庁から基礎年金番号通知書を送付
▼厚生年金・国民年金受給者
社会保険庁から新年金証書を送付
▼共済組合加入者
共済組合を通じて基礎年金番号通知書を送付
▼共済組合受給者
社会保険庁から基礎年金番号通知書を送付

全額所得控除の対象です

国民年金 保険料

国民年金保険料は、金額所得控除の対象になります。控除を受けられるのは、8年中に納めた本人と家族の保険料です。

です。

▼定額保険料(月額) 1
3月1万一千七百円、4
12月1万二千三百円 ▼付加
保険料(月額) 240円 ▼
毎月納付した場合の年額 定
額保険料十四万五千八百円、
定額保険料+付加保険料 十
五万六千六百円 ▼前納(4月
9年3月分)した場合の年
額 定額保険料十四万四千四
十円、定額保険料+付加保険
料 十四万八千七百二十円
※詳しくは、国保年金課国
民年金係へ。



もしもし
家庭用品
活用コーナー

「譲りたい」「譲ってほしい」と思ったら、生活環境課消費生活係へご連絡ください。
ガスコンロ、
鳥カゴ、ペビ
ラック、ベッドメリー、桐の
衣装箱、クローラー、黒板、金
属製書類ケース、圧力なべ、
ジュニアシート、生体電気医
療器具、食器乾燥機

譲ってください

洗濯機、
エアコン、
ペビーカーB型、バイオリン
(普通のもの・22、自転車
(16・22・26インチ)、ペビ
用食卓いす、ペビゲート、
クーパーン、琴、ピアノ、ペビ
ーベッド、ミシン(工業用・
ロック)、家具調こたつ、ファ
ックス付電話機、ドラムセッ
ト、ワープロ、パソコン、ソ

ファーベッド、オープン付電
子レンジ、ミニ温室、せん定
バサミ(1.5mぐらいのもの)

あなたの コーナー

▼むらさめカルタ会
▼初心者歓迎 ▼毎週
水曜日、午前10時~午後4時、
産業文化会館で ▼会費は月七
百五十円 ▼詳しくは、木島節
子(☎954・9550)へ

▼料理クラブJ ▼和洋中の
料理を和気あいあいと作ります
▼市内に住んでいる人ならど
なたでも ▼毎月第一金曜日、午
前9時20分~正午、中央公民館
で ▼会費は月千五百円 ▼詳
しくは、田村重野(☎957・
8053、午後6時以降)へ。

▼絵画デッサン同好会 ▼初
心者及び女性歓迎 ▼人物画を
描きたい人 ▼月四回木曜日、
午後1時~5時、中央公民館で
▼講師は小田垣覚さん ▼入会
金二千円、会費は月二千五百円
▼詳しくは塩見巖(☎957・

生活情報 とびくす

若者を狙うキャッチセールス

駅や繁華街の路上でアンケート調
査などと称して近づき、喫茶店やビ
ルの一室に連れて行き、商品売り
つける商法がキャッチセールスです。
キャッチセールス商法で、取引さ
される商品・サービスには、化粧品、
エステティックサービス、宝石など
が多く、クレジットカードを利用した高額
な契約がほとんどです。この商法の特長は、街頭での簡単な
アンケートや説明の話が、密室に近い状況になると巧みに商
品やサービスの説明へと変っていくことです。その結果長時
間にわたるしつような説得で、まったく買うつもりがなかつ
たのに契約するはめになってしまうのです。被害者の多くは、
20歳前後の若い女性や、強引な勧誘に対してきっぱりと断る
ことができないタイプの若者です。

キャッチセールスで契約しても、業者が商品の販売目的を
隠して誘った場合などには、訪問販売法が適用され、契約書
面を交付した日から、8日以内であればクーリング・オフが
できます。「無料」「お試し」などの言葉に誘われ、高い買物
をしてしまわないように注意しましょう。

灯油の価格調査(11月)

【市消費者モニター調査】			
(消費税を含む 単位:円)			
ガソリンスタンド価格	高値	安値	平均
灯油	982	810	937
店頭販売価格	1,205	978	1,125
宅配価格			

1668)へ。

▼高齢者福祉サービ
スを知る講座 12月18
日(水)午後7時~9時、中央公
民館1階学習室で ▼市のケア
マネージメントに詳しい行政担
当者のお話です ▼会費は三百
円 ▼詳しくは、高齢社会を考
える会の松村(☎952・29
18)へ。

▼ポイスカウト長岡第四団
入団説明会 ▼12月8日(日)
午後2時から中央公民館学習室
2で ▼対象は男子が幼稚園年
長以上、女子が短大、大学生
▼詳しくは、藤田鉄二(☎95
2・8185)へ。

▼みんな劇場 ▼12月15日
(日)、午後3時、図書館三階大
会議室で ▼人形劇サークル
「ぼっぽ」の「まさかのかさ」
ほか ▼会費は参加協力金とし
て百円 ▼詳しくは、中島香織
(☎954・8226)へ。

▼史跡めぐり ▼12月5日
(木)、午前9時阪急長岡天神駅
集合 ▼行き先は京都市立考古
資料館(正午解散) ▼講師は
京都府教育委員会の提三三郎さ
ん ▼参加費は無料 ▼詳しく
は、めりーごーらんの吉野陽
子(☎954・8492)へ。

▼クリスマス・ダンスパー
ティー ▼12月15日(日)、午後6
時~9時、産業文化会館で ▼
会費は五百円 ▼詳しくは、サ
ンデークラブの高木耀子(☎9
55・7450)へ。

CITY 情報

廃食用油と粉石けんの交換

長岡京市生活学校では、家庭用の廃
油(食用油など)1.8ℓ(一升)につき
粉石けん200gと交換しています。
▶毎月第1土曜日、午前10時~正午
産業文化会館駐車場北側で(9年1月
は、休みます)
※詳しくは真壁マチ(☎953-8045)へ。

旭が丘ホーム 介護教室

高齢者に喜ばれる食事づくりを行う
調理実習や在宅での自立援助を行う介
護実習です。
▶12月8日・22日・9年1月26日・2
月16日・3月16日・30日(いずれも日曜日)、
午後2時~4時(3月30日は午前
10時~午後0時30分) ▶定員は15人
※申込みは、12月7日(土)までに電話
で特別養護老人ホーム旭が丘ホーム
(☎955-9000)へ。

第16回社会人卓球級別選手権

▶12月22日(日)、午前9時15分から
西山公園体育館で ▶対象は市卓球協
会に登録している人 ▶種目は、ダブ

ルス男女別、シングルス男女別A・B・
C・Dの級別。全種目予選リーグ・決
勝トーナメント方式 ▶参加料はダブ
ルス1000円、シングルス500円 ▶申
込みは12月8日(日)、午後6時~6時30
分、長岡第九小学校体育館で
※詳しくは田中克則(☎954-7300)へ。

第1回ラージボール卓球オープン ダブルス大会

▶9年1月18日(土)、午前9時30分、
西山公園体育館で ▶対象は府内在住
の50歳以上の人 ▶種目は男子・女
子・混合の各ダブルス。競技方法はブ
ロック別予選リーグ戦の後、順位別決
勝トーナメント戦 ▶参加料は600円
(保険料、昼食代を含む)
※申込みは、12月20日(金)までに便
せんなどに住所・名前・電話番号・年
齢・性別・出場種目を書き、参加料を
添えてシルバー卓球同好会の郵松敏子
(長岡京市長岡3丁目21-7 ☎951-
9571)へ。

年末社会福祉チャリティー

第1回洛西舞踊フェスティバル
市内などで活躍している家元たちが、
現代にマッチした新舞踊を披露します。
▶12月18日(水)、午前10時30分~午
後5時(開場午前10時)、京都府長岡京
記念文化会館で ▶入場料は3,000円
(全席自由席) ▶内容は歌謡曲に日

本舞踊を振り付けた歌謡舞踊など創作
歌謡舞踊(約65曲)
※詳しくは、実行委員会(京都新聞
開発内 ☎231-1101)へ。

アトピー性皮膚炎って?

アトピー教室を2回シリーズで開催
します。お母さんや子どもたちを困ら
せるアトピー性皮膚炎について一緒に
勉強しましょう。

▶12月20日(金)、26日(木)、午後2
時~4時、向陽保健所で ▶20日は、
講話、交流会、個別相談(予約制)、テ
ーマは「アトピー性皮膚炎とは」、講
師は西陣病院医師の加藤佳子さん ▶26
日は、講話、交流会、テーマは「食品
除去・スキンケア・環境整備につい
て」、講師は武田総合病院医師の伊藤節
子さん ▶保育ルーム有り(予約制)
※申込みは、向陽保健所保健指導課
(☎933-1151)へ。

エイズ夜間相談・検査

向陽保健所では、エイズ相談・検査
を毎週水曜日、午後1時~3時に実施
しています。このほか、次のおり夜
間の相談・検査も実施します。
▶12月2日(月)、午後5時15分~8
時、向陽保健所で ▶相談は無料で匿
名で受け付けます
※詳しくは、向陽保健所保健指導課
(☎933-1151)へ。

女性のための 再就職向け講習会

パソコン科
▶対象は、ワープロの基本操作を習
得した府内在住の女性で、期間中すべ
て出席できる人 ▶9年1月22日(水)
~2月27日(木)の毎週月~金曜日(祝
日を除く)、午後1時~5時、イング大
阪経理学院京都駅前校(京都市下京
区烏丸通七条東入)で ▶講習内容はパ
ソコンの基本操作と機能の習得

ワープロ科
▶対象は府内在住の女性で期間中す
べて出席できる人 ▶9年1月20日
(月)~3月6日(木)の毎週月・火・木・
金曜日(祝日を除く)、午後1時~5
時、京都テルサ(京都市南区新町通九
条下ル)で ▶講習内容はワープロの
基本操作と機能の習得
※いずれも定員は20名、受講料は無
料(テキスト代は受講者負担)。申込み
は12月4日(水)~6日(金)にハンコ
を持って京都府女性就業サービスセン
ター(京都市南区新町九条下ル 京都府
民総合交流プラザ東館2階 ☎692-
3443)へ。

年賀状はお早めに

年賀状の受付は12月15日(日)から始
まります。元旦に届けるために、12月
24日(火)までにお出しく下さい。

長岡京ガラシャ祭'96

11月10日(日)に開催された長岡京ガラシャ祭'96は、大勢の参加者や観客でにぎわいました。市民を熱くした祭の様子を写真で紹介します。



文化センター前からアゼリア通りに入る輿入れ行列

▶行列に華を添えた奈々まりかさん(右・ガラシャ役)と若林豪さん(左・明智光秀役)



◀お玉役を務めた奥村紀子さん(長法寺中島)



◀子どもたちに風船をプレゼント。ピエロは大忙し



▶野菜や花の即売が大人気の農業祭(楽市楽座)



▲11月8日(金)の前々夜祭で行われた田村英里子ミニコンサート



◀勝竜寺城公園に到着/最後まで頑張ったね



▲エンゲージカップルには、浴道から「おめでとう」の声も
※ガラシャ祭のスナップ写真が実行委員会事務局(総務課自治振興係内)に備えてあります。お気軽にご利用ください。

お礼

自由市場がおかきょう'96 楽市楽座会場内で実施した「自由市場がおかきょう'96」の出店者の皆さんから、二万一千八百十九円の寄付をいただきました。いただいた寄付金は「長岡京市環境基金」に積み立てます。

協賛金

長岡京ガラシャ祭'96の開催にあたり、多数の皆さんからご協賛をいただきました。皆さんのご協力に対し、厚くお礼申し上げます。

京都府古典芸能振興公演

新春狂言

文相撲・棒縛・神鳴



好評発売中

出演
茂山 忠三郎
善竹 幸四郎
善竹 忠重
茂山 千三郎 ほか
前売券(全席自由)1,800円

9年1月11日(土) 午後6時30分開演

中央公民館 3階市民ホール

(財)京都府長岡京記念文化事業団

☎955-5711

長岡京歴史散歩

52

都のにぎわい

長岡京の西市

現代の暮らしの中、消費者にとって百貨店やスーパーマーケットといった存在は、もはや日常の生活と切り離せません。今から二百年前の長岡京の時代、都の人々は公営の市場で生活に必要な物資を求めることができました。同じように都の人々が諸国の特産物を買求める姿を想像することは、さほど難しいことではないはずです。

市は左京と右京に設けられ、それぞれ東市、西市と呼ばれていました。市の場所は、平城京では東市が左京八条三坊、西市が右京八条二坊に、平安京では七条二坊に左右対称の位置で設置されていたことが知られています。ただ、長岡京の市については不明な点が多く、右に示した事例や地名から推定されるに過ぎませんでした。

ところが神足三丁目の発掘調査で市の存在を匂わす一点の木簡が発見されました。木簡には「三年十二」という年号とその裏に「自司進」と書かれていたのです。付近は長岡京の右京七条二坊に当たり、「自」は市を管理していた「市司」の可能性が高いと考えられます。更に同じ場所から「西」と墨書された土器も出土しており、西市の候補地として注目を集めました。またその場所から350m程北、ちょうど神足小学校の西側の水田で行った調査で「金銀帳」と書かれた巻物の軸の見出しに使用されたと思われる題箋が出土しました。記された文字は金銀の出納にかかわるもので市との関連性が指摘されています。

市は律令制経済の中心的な役割を担っていました。先にも述べた「三年十二」という木簡の年号は、延暦三年十二月とみて間違いなく、長岡京に都が遷都されてから(七八四年)間もなく、一カ月後には市が活動していたことを示唆しています。国家が経済を円滑に推進するためには、市をいち早く整備することが急務であったといえるのです。

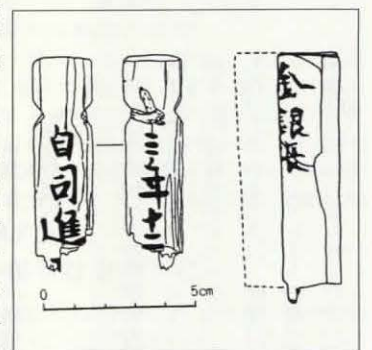

▲西市に関する木簡