

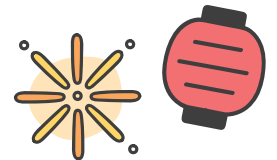

地域交流の場として親しまれてきた、
「らくしんまつり」が4年ぶりに開催されました！



昨年の12月22日(金)「らくしんまつり」が開催されました。4年ぶりの制限なしの開催で、初めての冬季開催となりました。当日は、在校生をはじめ、来賓の方々、未就学児など、約500人が参加し、盛大に行われました。厳しい寒さの中での開催でしたが、そんな寒さも吹き飛ばすような楽しい時間を過ごしました。

「竹ろうそく」の点灯式

開会式では、6年生児童が、それぞれの夢を書いて竹ろうそくに願いを込めました。竹は長法寺自治会が用意したものです。合図とともに灯がともると、体育館は幻想的な雰囲気になりました。

遊びのコーナーの他に、ポップコーンや綿菓子、西山短期大学の学生による手作りコーナーなど、さまざまな催し物があり、子どもたちは大いに盛り上がりました。子どもたちの笑顔に、参加した大人たちもたくさんの元気をもらいました。

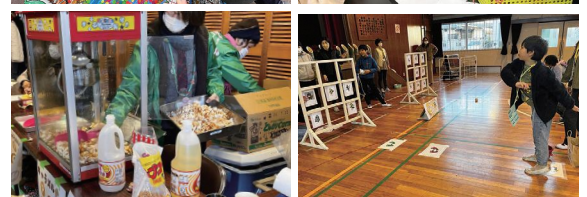

らくしんまつりとは？

PTAと地域コミュニティ協議会が中心となって、20年以上前から夏の恒例行事として行われており、地域交流の場としての役割を担っています。

たくさんのご協力
ありがとうございました！



Check!

「敬老のつどい」敬老事業の報告がありました



長法寺自治会

昨年の9月15日(金)、長法寺自治会館において「敬老のつどい」を開催しました。制限のない開催は4年ぶりで、以前のように皆様にお集まりいただきました。落語で笑った後、昼食・懇談を楽しみ、色々な話で盛り上がりました。なんとか元気に今年度も乗り切れそうです。



うぐいす台自治会

昨年の9月に、自治会幹事が、163名の方に安否確認を兼ねて、お祝いのお菓子と介護予防カレンダー(2024年版)をお届けしました。10月には、4ブロックに分けた「敬老のつどい」を自治会館で開催し、36名(幹事を含む)が会食と歓談、ゲームのひとときをすごしました。

Check!

来年度の防災訓練にむけ



能登半島地震で起きた被害内容を踏まえ、当コミュニティとしても、避難所のあり方などについて、具体的に議論を進めていくことになりました。何かございましたら、地域コミュニティ協議会までお知らせください。

編集後記



元日に能登半島地震があり、長岡京市も大きく揺れました。自然災害はいつ起こるか分からないと改めて感じました。一日も早く、被災地に穏やかな日が訪れるよう祈るとともに、私たちも災害について考え、話すことが大事ですね。防災用品や避難経路など、自分にできる身の回りの小さなことから再確認してみましよう。

お気軽にお立ち寄りいただき、
地域のことなどお聞かせください！



長法寺小学校区地域コミュニティ協議会

■コミュニティ室

長岡京市長法寺川原谷 31 番地 長法寺小学校内コミュニティ室

TEL / FAX : 075-963-5539

E-mail : rakushincomu@gmail.com

開室時間(毎週):

火・木 9:00~17:00 水 13:00~16:00 金 10:00~12:00

■長岡京市 市民協働部 自治・共助振興室 地域協働係

TEL : 075-955-3164 FAX : 075-951-5410