

報告第10号

公益財団法人長岡京市緑の協会に係る経営状況を説明する
書類の提出について

地方自治法第243条の3第2項の規定により、公益財団法人長岡京市緑の協会に係る経営状況を説明する書類を提出する。

令和8年6月8日提出

長岡京市長 中小路 健 吾

記

提出書類

- 1 令和7年度公益財団法人長岡京市緑の協会事業報告書
- 1 令和7年度公益財団法人長岡京市緑の協会決算報告書
- 1 令和8年度公益財団法人長岡京市緑の協会事業計画書
- 1 令和8年度公益財団法人長岡京市緑の協会収支予算書

令和7年度

事業報告

(自 令和7年4月1日 至 令和8年3月31日)

公益財団法人 長岡京市緑の協会

目 次

事業の実施概要	1
I 公益目的事業	2
1 都市緑化推進及び普及啓発に関する事業	2
(1) 都市緑化基金に関する事業（公1-1）	2
(2) 保存樹木等に関する事業（公1-2）	2
(3) 生け垣設置に関する事業（公1-3）	3
(4) 次世代きりしまつつじに関する事業（公1-4）	3
(5) 記念樹木に関する事業（公1-5）	4
(6) 緑の講習会に関する事業（公1-6）	4
(7) 緑化フェアに関する事業（公1-7）	6
(8) 長岡京市緑の基本計画に関する事業（公1-8）	6
(9) グリーンカーテンに関する事業（公1-9）	6
(10) その他都市緑化推進及び普及啓発に関する事業（公1-10）	8
① 都市緑化推進・普及啓発	8
② 緑の相談	10
③ 緑の育成及び木や花の植栽	10
④ 園内資源の循環活用	10
2 長岡京市みどりのサポーター事業に関する事業	11
3 自治会等との協働による公園維持に関する事業	12
4 西山公園子ども森を活用した事業	12
5 西代里山公園の農園を活用した事業	13
II 収益事業	14
1 都市公園等の維持管理に関する事業	14
(1) 西山公園他施設等維持管理業務	14
(2) 樹木危険度調査（市内公園）	14
(3) 樹木危険度調査（小・中学校）	15
2 長岡公園テニスコートに関する事業	15
(1) 長岡公園施設等管理業務	15
3 資材等物品、飲料、軽食の販売に関する事業	16
III 評議員・理事会・監査	17
1 評議員会	17
2 理事会	18
3 監査	19
4 その他	19

IV 参考	20
1 法人の概況	20
(1) 設立年月日	20
(2) 公益財団法人へ移行	20
(3) 主務官庁	20
(4) 主たる事務所	20
(5) 組織図	20
(6) 役員等に関する事項	21
① 評議員	21
② 理事	21
③ 監事	22
(7) 職員に関する事項	22

事業の実施概要

公益財団法人長岡京市緑の協会は、令和7年度において、市民との協働による緑化推進と地域コミュニティの活性化に向け、各種事業を実施しました。

講習会事業では、地元商業施設イズミヤの協力を得て、同施設を会場とした初の講習会を開催するとともに、グリーンカーテンの設置を通じた環境意識の普及と向上を図りました。また、出前講座においては、シルバー人材センターからの依頼を受け、高齢者活躍人材確保育成事業の一環としてガーデニングセミナーを実施しました。地域コミュニティの活性化につながる取り組みとして好評を博し、他の自治会からも申込みが相次ぐ状況となりました。

結婚記念樹事業では、配付が500組を達成し、新聞社の取材やミニセレモニーの実施を契機に申込み数が大きく増え、初めてパートナーシップによる申込みがあるなど、事業の広がりが見られました。

サポーター事業では、「みどりで笑顔のつどい」が節目となる20回目を迎え、一般参加者を含めて開催し、サポーター制度の認知度向上とPRにつながりました。さらに、笑顔のつどい準備会メンバーの積極的な関わりにより、イベント企画にとどまらず、制度全体に関する意見交換も行われ、今後の活動の広がりも期待されています。

一方、西山公園子どもの森では、害虫の発生や雨不足と猛暑の影響により、タケノコが不作となりました。今後の体験事業への影響が懸念される状況です。

西代里山公園の体験農園事業では、猛暑の影響が心配される中、稲作は例年をやや上回る収量を確保しました。また、花菜については育苗方法を工夫することで安定した生育を実現し、子どもたちの収穫体験を円滑に実施することができました。

収益事業においては、長岡公園の委託管理業務が7月末で終了し、これまでのキッチンカーや自動販売機による収入も市の直接管理へ移行したことから、収入面での環境が大きく変化しました。

今後は、第2次みどりの基本計画の策定や西山公園新エリアのオープンをきっかけに、事業やイベントの充実を図るとともに、新たな収益確保にも取り組み、持続的な運営とさらなる発展につなげていきます。

I 公益目的事業

1 都市緑化推進及び普及啓発に関する事業

(1) 都市緑化基金に関する事業（公1-1）

市民・団体・企業の皆様に協力を呼びかけ、都市緑化基金の適正かつ効率的な管理・運営に努めました。「緑の募金」活動では、納付先である京都・乙訓緑化推進委員会からの助成金を活用し、長岡京市内における花壇の植栽、緑化の普及活動を推進しました。

◆緑の募金実績

	金額	件数	前年比（金額）
令和7年度	421,475円	45件	+14%

(2) 保存樹木等に関する事業（公1-2）

長岡京市が指定する保存樹木について、風致景観の維持と樹木の健全な保全を目的に、毎年10月に生育状況の調査を実施し、民間所有者には助成金（1本につき3,000円）を交付しました。

◆指定保存樹木15本（うち助成対象：11本）

指定番号	樹種	所在地	市所有	調査結果
第2号	クスノキ	開田城土塁公園	○	良
第5号	イチョウ	長岡天満宮		良
第6号	モミ	光明寺		良
第7号	ケヤキ	光明寺		良
第8号	ムクロジ	長岡天満宮		良
第9号	シイ	長岡公園	○	やや不良
第10号	モミジ	光明寺		不良
第13号	ヤマモモ	楊谷寺		良
第14号	ヤマモモ	走田神社		良
第15号	シイ	赤根天神社		良

第16号	モミ	子守勝手神社		良
第17号	ムク	勝竜寺城公園	○	やや不良
第18号	センダン	神足小学校	○	良
第19号	クスノキ	乙訓寺		良
第20号	クスノキ	角宮神社		良

※欠番は、枯損その他災害等により伐採または滅失。

※「良」「やや良」は健全な状態。「不良」「やや不良」は樹勢の衰えや部分的な枯死・腐朽が確認されたもの。

(3) 生け垣設置に関する事業（公1-3）

みどり豊かで安全なまちづくりを推進するため、市民がブロック塀等を撤去し、新たに生け垣を設置する際に、敷地緑化に要する費用の一部を助成しました。

◆交付実績（2件）

	交付額	地域
令和7年度	77,000円	河陽が丘、泉が丘

(4) 次世代きりしまつつじに関する事業（公1-4）

長岡京市では、景観条例（平成21年7月1日施行）に基づき、キリシマツツジが第1号の景観重要樹木として指定されています。本市の貴重な観光資源であるこの樹木を次世代へ継承するため、協会が整備した圃場において挿し木を行い、苗木の育成管理に取り組みました。また、西山公園の第3期整備事業に伴い圃場区画も整地されたことを受け、底面灌水に対応した短管棚を新たに設置し、管理の効率化と景観の向上を図りました。

◆実績（挿木400本）



(5) 記念樹木に関する事業（公1-5）

人生の節目（誕生、結婚、パートナーシップ）を祝うとともに、みどりを大切にする心を育み、みどり豊かな環境のまちづくりにつなげることを目的として、記念樹の配布事業を実施しました。配布する苗木には、市の木「モミジ」や市の花「キリシマツツジ」などを用い、「キリシマツツジ」については、次世代育成事業で育てた苗木を活用しました。また、結婚記念樹は配付500本目を達成し、新聞取材やミニセレモニーの実施をきっかけに申込数が増加するとともに、パートナーシップによる初の申込みもあり、事業の広がりが見られました。



◆配布実績（カッコ内は前年比）

	誕生	結婚	パートナーシップ	合計（本）
令和7年度	78 (+29)	89 (+36)	1 (+1)	168 (+66)
累計	3,352	598	1	3,951

※配布開始年：誕生記念樹＝平成12年（2000年）

結婚記念樹＝平成28年（2016年）

パートナーシップ記念樹＝令和4年（2022年）

(6) 緑の講習会に関する事業（公1-6）

「一部屋に一鉢花と緑を」を合言葉に、市民一人ひとりが身近なところから緑を愛し育て、潤いのある生活環境づくりを進めることを目的として、緑の講習会を開催しました。緑の講習会では、地元商業施設の協力によりグリーンカーテン講習会を初めて同施設で開催するとともに、通常の講習会に加えて、要望の多かった水生植物を扱った講習会を新たに実施しました。出前講座についても、地域コミュニティの活性化や交流の場としてのニーズの高まりを受け、予定回数を上回って実施しました。

一方で、申込みの増加に対し、限られた人員体制の中で対応できる件数には限界があり、実施先の偏りや参加機会の公平性の確保が課題となっています。このため、実施回数や受入れ基準の見直しなど、運営方法の整理を進めました。

◆実施状況（カッコ内は計画比）

緑の講習会 5 回（-回）、出前講座 6 回（+2 回）、参加人数 192 名（+52 名）

	時期	内容と場所	対象	人数
緑の講習会	5/15	グリーンカーテン(イズミヤ SC 長岡)	一般	14
	6/17	夏の花のバスケット寄せ植え (中央公民館)	一般	16
	7/20	水生植物の寄せ植え (中央公民館)	一般	11
	9/25	剪定 (勝竜寺城公園)	一般	6
	12/4	クリスマス寄せ植え (中央公民館)	一般	20
出前講座	5/26	グリーンカーテン用ゴーヤ植え付け ミニおはなし会 (長岡カトリック幼稚園)	園児 先生	37
	12/10	正月向け寄せ植え (一文橋自治会館)	一文橋自治会	12
	12/11	正月向け寄せ植え (河陽が丘自治会館)	河陽が丘 自治会	15
	12/13	正月向け寄せ植え (明星水自治会集会所)	明星水自治会	13
	12/18	バスケットの寄せ植えとガーデニング セミナー (中央公民館)	公益社団法人 シルバー人材 センター	20
	12/21	正月向け寄せ植え (滝ノ町自治会館)	滝ノ町自治会	28



(7) 緑化フェアに関する事業（公1-7）

長岡京市主催の「環境フェア」において、当協会は屋外ブースを出展し、緑化の普及啓発を行いました。今年度は、協会管理花壇やみどりのサポーター制度、グリーンカーテンの取組紹介などの展示を行うとともに、寄せ植えの実演やじゃんけん大会を実施し、来場者が楽しみながら緑に親しめる機会を提供しました。また、クイズ形式によるチューリップ球根配付（スプリングフェアPRを兼ねる）や協会で育てた観葉植物の配布を行い、多くの来場者に緑化への関心を高めていただきました。

◆出展状況とブース来場者

出店日時	ブース来場数
令和7年11月23日（日）10時～14時	約500人



(8) 長岡京市緑の基本計画に関する事業（公1-8）

長岡京市「みどりの基本計画」の4つの基本方針に基づき、関連する各種事業を展開しました。

- みどりの財産の次世代への継承
- 長岡京らしいみどりの保全・育成
- 身近なみどりの創出とネットワークの形成
- 公民協働のみどりの輪づくり

(9) グリーンカーテンに関する事業（公1-9）

市民への普及促進を目的に、各施設や地域に応じたサポートを行い、グリーンカーテンの魅力と効果の周知に努めました。

一般向け講習会を開催するとともに、地元商業施設イズミヤの協力により同施設での設置・展示を行いました。また、公立の保育園と幼稚園施設等へ、設置協力や子どもたちを対象としたお話会を実施し、次世代への普及啓発にも取り組みました。なお、西山公園については整備事業の工事の影響により、園内での設置を見送りました。

- ・一般向け講習会の開催
- ・ゴーヤ苗の配付（市内小中学校／市環境政策室と協力）
- ・公共施設（幼保施設・自治会館・市役所等）への資材提供・設置支援
- ・地元商業施設と連携したグリーンカーテンの設置・PR



◆資材提供および設置助言を行った施設（25 か所）

	主な支援先
市内小・中学校	12 校
市関連施設	市役所分庁舎 1（環境業務課） 西山公園体育館（スポーツ協会） 第 2 浄水場（水道施設課）
福祉・地域施設等	地域福祉センター きりしま苑 開田保育園 新田保育園 長岡カトリック幼稚園 ゆりかご保育園 きらら保育園（社会福祉法人和楽会） イズミヤショッピングセンター長岡 奥海印寺太鼓山自治会 四小校区住民有志

(10) その他都市緑化推進及び普及啓発に関する事業（公1-10）

① 都市緑化推進・普及啓発

協会ホームページの随時更新による情報発信に加え、市コミュニティバス「はっぴいバス」（全3路線）へ年間を通じて広告を掲出し、地域に根差した広報活動を行いました。

◆協会ホームページの訪問件数（2,076件／年）

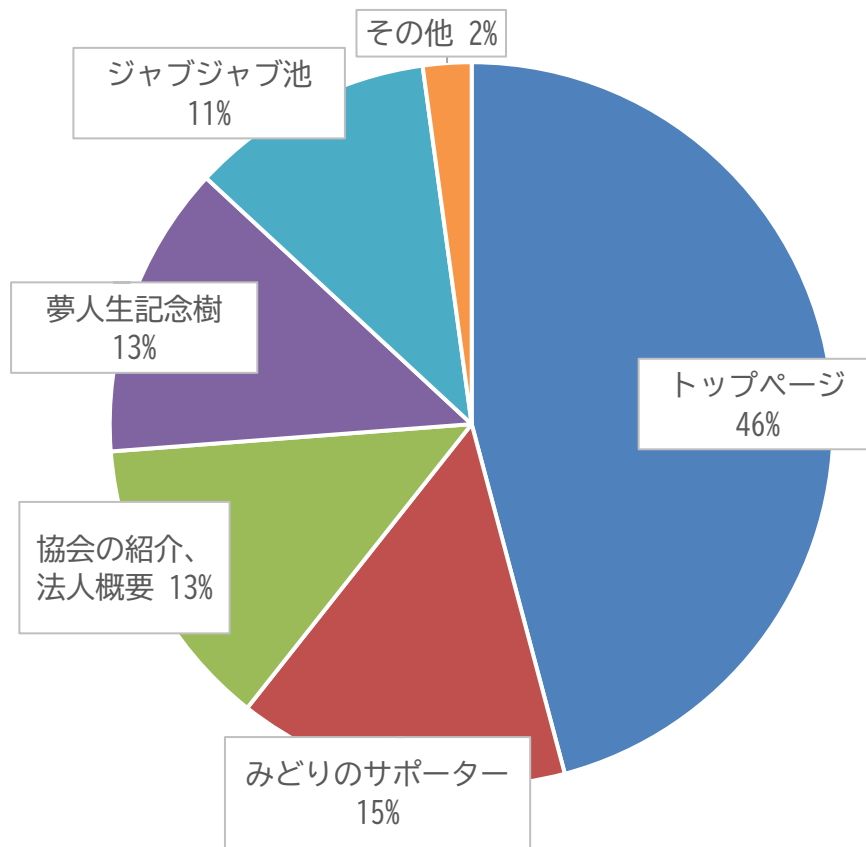

◆新聞および市広報誌への掲載実績（計12件：新聞9件、広報誌3件）

掲載	内容
<p>■ 京都新聞 （洛西版）</p>	<ul style="list-style-type: none"> ・子どもの森フェスタ春（タケノコ掘り体験） ・結婚記念樹（500組達成） ・グリーンカーテン講習会（イズミヤSC） ・夏の花の寄せ植え講習会（中央公民館） ・水生植物の寄せ植え講習会（中央公民館） ・子どもの森フェスタ夏（竹いかだ遊びイベント） ・西代里山公園の体験農園 （稲刈り、収穫米配布、花菜摘取）
<p>■ 広報 ※ 「長岡京ライフ」</p>	<p>11月号 体験農園の稲刈り（西代里山公園） 3月号 体験農園の花菜収穫（西代里山公園） 第20回みどりで笑顔のつどい</p>

※ 求人欄等を除く特集・表紙掲載のみ

※ 京都新聞「洛西版」「デジタル版」掲載記事（一部抜粋）



祝20回 緑と笑顔の輪をこれからも

地域で緑化活動に取り組むみどりのサポーターが年に1度集まる「みどりで笑顔のつどい」が、1月31日にバンビオで行われました。20回目となる今回は、緑化活動を10年継続する団体の表彰や、一般の参加者も交えたフラワーアレンジメント講座を開催。参加者は節分をテーマに、身近な公園の剪定枝や市緑の協会が管理・育成する花壇の花で作ったドライフラワー、生花を使って、思い思いの作品を仕上げました。

「涼しく楽しい」竹製のいかだ遊びや水鉄砲に歓声 京都府西部の子ども向けプールイベント

2025年8月3日 7:00 鳥居和典

京都府長岡京市長法寺の西山公園にある子ども向けプール「ジャブジャブ池」で、

② 緑の相談

講習会や出前講座の際に質疑応答の時間を設け、参加者から寄せられる草花や緑に関する相談に対応しました。また、サポーターからの電話やメールによる相談にも随時応じるとともに、必要に応じて現地に出向き、状況に応じた助言を行いました。ホームページでの情報発信については閲覧状況も踏まえつつ、より実態に即した相談対応のあり方を検討し、現場での対応や他事業と連携した効果的な相談体制の充実に取り組みました。

(令和7年度実績：3件)

③ 緑の育成及び木や花の植栽

記念樹配布用として、キリシマツツジやモミジの挿し木を行いました。また、緑化フェアで配布する観葉植物を挿し木で増やし、育成しました。さらに、京都・乙訓緑化推進委員会の緑化募金による助成制度を活用し、西山公園やJR長岡京駅前をはじめ、市内9か所以上の公共花壇において、花の植栽・灌水・管理を行いました。一方で、夏季の水やりや除草など日常管理の負担が大きく、限られた人数体制での維持管理に課題があることから、花壇の配置や植栽内容の見直しを進め、効率的な管理体制の構築に取り組みました。



④ 園内資源の循環活用

西山公園内で清掃・発生した落ち葉を集め、園内で堆積・腐熟させて土壌改良材として再利用しました。これを園路や植栽地に敷き均すことで、防草や土壌改良の効果を図りました。本取組により、公園内で発生した資源を園内で循環させるとともに、処分費用の削減にもつなげました。

2 長岡京市みどりのサポーター事業に関する事業

市民協働による「みどりで笑顔のまちづくり」に向け、市民と行政の間に立ち、緑化活動への支援と意識啓発を図りました。具体的には、草刈り機など備品の貸出や花苗・肥料の配付、相談対応、ボランティア保険の加入手続きなどを通じて、サポーター活動を支援しました。また、「みどりで笑顔のつどい」は第20回の節目を迎え、一般参加者も募り開催しました。活動10年表彰や地元企業の取組発表を通じて地域連携の広がりを図りました。さらに、節分に合わせたフラワーアレンジメントを通じて交流を深め、身近な緑への関心向上につながりました。準備会メンバーの主体的な関わりにより、制度全体に関する意見交換の場としても有意義な機会となりました。

◆笑顔のつどい参加状況（1/31開催）

	サポータ	一般	関係者	計（人）
参加数	58	24	13	95



一方で、サポーター数は年々高齢化や後継者不足等によって減少傾向にあり、新たな担い手の確保が課題となっています。このため、「協会だより」において現役サポーターとのトークセッション企画を実施し、これまでの活動の振り返りと今後の展望を共有するなど、次世代への関心喚起と制度の活性化に取り組みました。あわせて、サポーターの認知度向上と一体感の醸成を目的にシンボルアイコンを作成し、広報物等での活用を進めることで、活動の見える化を進めました。

◆みどりのサポーター登録状況（R8.3月末）

	サポーター数	登録数	前年比（人）
令和7年度	103団体	1,158人	△5.4%

3 自治会等との協働による公園維持に関する事業

自治会、子供会、老人会、サークル団体などによる公園での協働作業を支援し、地域住民の交流促進に取り組みました。具体的には、竹ぼうきや草刈機などの道具類の貸出に加え、有料ごみ袋の提供やゴミの回収手配を行いました。また、公園マナーに関する看板設置や市への要望連絡など、課題に対して行政との橋渡し役として対応し、円滑に活動を行えるようサポートしました。

4 西山公園子どもの森を活用した事業

西山公園子どもの森（竹林）では、「子どもの健全な育成」を目的に体験型事業を実施しました。4月のタケノコ掘りは裏年や低温の影響で収穫量が少なく、小ぶりなものが中心となりました。7月には竹を使ったおもちゃ遊び体験を行い、11月には地元ボランティアと連携して「京都式軟化栽培法」による竹林管理に取り組みました。なお、近年は害虫や猛暑による乾燥の影響も見られ、今後の事業への影響が懸念されます。

◆開催実績（参加人数 177名）

時期	内容	対象
4/4	子どもの森フェスタ（筍掘体験）	小・中学生（親子） 15組 39名
4/16	体験学習（筍掘体験）	長法寺小学校 3年生 60名
4/24	体験学習（筍掘体験）	海印寺こども園 年長 49名
7/28	子どもの森フェスタ （竹のおもちゃやイカダ遊び）	小学生（親子） 20組 49名
10/29 ～11/7	施肥・敷きわら・客土（土入れ）作業	協会職員で実施



5 西代里山公園の農園を活用した事業

西代里山公園内の農園（水田面積 約300㎡）では、地元農家の方々（奥海印寺西代里山公園農業体験の会、通称「ONNの会」）と連携し、もち米と花菜による二毛作に取り組みました。市民や子どもたちとの交流の場として、栽培・収穫などの農業体験を提供し、地産地消の推進や特産野菜の認知につなげる食育事業として実施しました。また、春休み期間中には農園を一般開放し、来園者に菜の花の観賞や自由な摘み取りを楽しんでもらいました。こうした活動を通じて、公園の魅力と協会の取り組みを市内外の利用者に広くPRしました。

◆体験農園の実績

時期	内容	主な参加団体
6/4～6/6	田植え体験	長岡第五小学校（5年生） 海印寺こども園 今里こども園 友岡こども園 カトリック幼稚園 むらさき幼稚園 きらら保育園 ゆりかご保育園 計 340 名
9/30～10/3	稲刈り体験	
10/21～22	花菜植え付け	
11/21	収穫米配布	
2/5～6	花菜摘み取り	
2/14	花菜摘み取り	一般 12名
3/12～3/30 日・水のみ	花菜観賞（自由開放）	一般



II 収益事業

1 都市公園等の維持管理に関する事業

(1) 西山公園他施設管理等業務

主に西山公園施設に関する維持管理業務を行うとともに、その他の公園施設についても、市が発注する業務を仕様書に基づき適正に実施しました。なお、西山公園は第3期整備事業により8月25日から3月末まで閉園となり、ジャブジャブ池やグリーンハウスの改修工事に伴い、契約期間中に業務内容の見直し・変更が生じました。定例業務が減少した一方で、緊急対応などのスポット業務が増加し、全体としては大幅な委託料の減額とはなりませんでした。

◆主な業務

時期	内容	回数
4～3月	西山公園管理業務 (レクチャールーム活用、現場立会・報告等)	通年
5～8月	ジャブジャブ池 水質検査 定期水質検査(8月)	3回 1回
6、11月	樽型プランターへの花の植栽 (調子馬の池、西代里山公園)	2回
6～2月	全公園施設点検(12月) 遊具点検(6、9、2月)	1回 3回
4～2月	公園への砂補充作業(随時)	18回
4～2月	草刈作業(15か所 約35千㎡) 剪定作業(7か所) 散水作業	28回 7回 5回
4～3月	各公園で発生した作業ゴミ回収 及び廃棄物の収集運搬	42回 (4.21トン)
4～3月	木製ベンチの製作設置(随時)	5基
4～3月	緊急現場対応の補助作業	5回

(2) 樹木危険度調査(市内公園)

市の指示により過去の診断で要経過観察等の必要性があると判断とされた樹木(52公園441本)を対象に、樹木医が伐採・撤去等の対応状況を確認し、その結果を市へ報告しました。

(3) 樹木危険度調査（小・中学校）

市内全 14 校の小・中学校敷地内にある樹木について、樹木医が目視調査を行い、緊急対応の必要性の有無を判断した上で、市へ報告しました。

2 長岡公園テニスコートに関する事業

(1) 長岡公園施設管理業務

業務委託仕様書に基づき、現場確認や立会等の監理を行い、管理状況を適切に報告しました。また、有料施設（テニスコート）の使用許可や予約受付、使用料の収納・還付などの管理事務を行いました。なお、長岡公園は指定管理者制度の導入に伴い、委託業務契約は4月1日から7月末までの実施となりました。

◆主な業務

時期	内容	回数
4～7月	長岡公園管理業務 (使用許可、貸出、管理事務等)	通年
4～7月	テニスコート管理事務 (有料施設の予約、使用料収納還付)	通年
4～7月	施設等維持管理 (遊具日常点検、テニスコート整備補修)	随時
4～7月	梅や桜の開花本数の調査報告 開花予想等の対応	期間中毎日
4～7月	低木剪定 除草 高木倒木の確認等	1回 随時 通年

3 資材等物品、飲料、軽食の販売に関する事業

長岡京市の名産である「竹」をPRするため、西山公園グリーンハウスにて竹製の菓を販売したほか、長岡天満宮ではオリジナル絵馬（杉材を用い、梅の形を模した五角形）を販売しました。公園の自動販売機については、西山公園、長岡公園、勝竜寺城公園、西代里山公園の計4公園に計10台を設置し、飲料の販売を実施しました。また、キッチンカーによる飲食販売は、西山公園（ジャブジャブ池）および西代里山公園の2か所で実施し、利用者の利便性向上と公園のにぎわい創出に貢献しました。なお、これら自動販売機およびキッチンカーに係る手数料収入は、市への移管により3月末で終了となりました。

◆販売実績（自動販売機） 4公園・10台 782,689円

公園名	売上手数料	設置台数	前年比（全体売上・台数）
西山	63,874円	2	+3.4%（-）
長岡	143,809円	2	
勝竜寺城	93,671円	2	
西代里山	481,335円	4	

※主な販売メーカー：キリン、サントリー、ヤクルト、グリコ
 ※主な販売品目：缶飲料、ペットボトル飲料、アイスクリーム。

◆販売実績（キッチンカー） 2公園・3社 計45,549円

公園	売上手数料	出店回	前年比（売上と回数）
西山	0円	0	+15.1%（+7回）
西代里山	45,549円	28	

※主な販売品は、クレープ、ホットドック、麺類、ドリンク類など。

◆販売実績（オリジナル物品） 3品目 計242,140円

品目	売上	数	備考
絵馬	61,600円	88	@700円/枚
ベンチ（中）	180,000円	4	@45,000円/基
竹の葉	540円	2	@270円/枚

Ⅲ 評議員会・理事会・監査

1 評議員会

開催日	議 事
令和7年5月23日 (第1回)	第1号議案 理事及び監事の退任及び選任(案)について 第2号議案 定款変更(案)について 第3号議案 令和6年度 決算(案)について 報告第1号 令和6年度 収支補正予算(第2次)について 報告第2号 令和6年度 事業報告について 報告第3号 減価償却引当資産取り崩し(リス計画)について
令和8年3月27日 (第2回)	報告第1号 令和7年度 中間監査報告について 報告第2号 令和7年度 収支補正予算(第2次)について 報告第3号 令和7年度 収支補正予算(第3次)について 報告第4号 令和7年度 収支補正予算(第4次)について 報告第5号 令和8年度 事業計画について 報告第6号 令和8年度 収支予算について 報告第7号 減価償却資産取り崩し(リス計画)について 報告第8号 役員賠償責任保険について

2 理事会

開催日	議 事
令和7年5月8日 (第1回)	報告第1号 理事長、副理事長及び常務理事の職務執行状況報告について 報告第2号 資金運用管理報告について 第1号議案 令和6年度 収支補正予算(第2次)について 第2号議案 令和6年度 事業報告(案)について 第3号議案 令和6年度 決算(案)について 第4号議案 減価償却引当資産取り崩し(リス計画)について 第5号議案 令和7年度 収支補正予算(第1次)について 第6号議案 第1回評議員会開催について
令和7年5月23日 (第2回)	第1号議案 理事長、副理事長、常務理事の選定について 第2号議案 委嘱状交付について役員の選任の件 報告第1号 定款変更の報告について
令和8年3月11日 (第3回)	報告第1号 令和7年度 中間監査報告について 報告第2号 理事長・副理事長及び常務理事の職務執行状況について 第1号議案 令和7年度 収支補正予算(第2次)について 第2号議案 令和7年度 収支補正予算(第3次)について 第3号議案 令和7年度 収支補正予算(第4次)について 第4号議案 令和8年度 事業計画(案)について 第5号議案 令和8年度 収支予算(案)について 第6号議案 減価償却引当資産取り崩し(リス計画)について 第7号議案 役員賠償責任保険について 第8号議案 第2回評議員会開催について

3 監査

開催日	内 容
令和7年4月25日	令和6年度 決算監査報告
令和7年10月29日	令和7年度 中間監査報告

4 その他

- (1) 主務官庁許可、認可及び承認を受けた事項
該当事項なし
- (2) 行政官庁の指示に関する事項
該当事項なし
- (3) その他の事項
該当事項なし

IV 参考

1 法人の概況

(1) 設立年月日

平成10年(1998年)4月16日 ※登記年月日

(2) 公益財団法人へ移行

平成25年(2013年)4月1日 ※移行登記年月日

(3) 主務官庁

京都府

(4) 主たる事務所

長岡京市長法寺谷田9番地 西山公園グリーンハウス2階

(5) 組織図

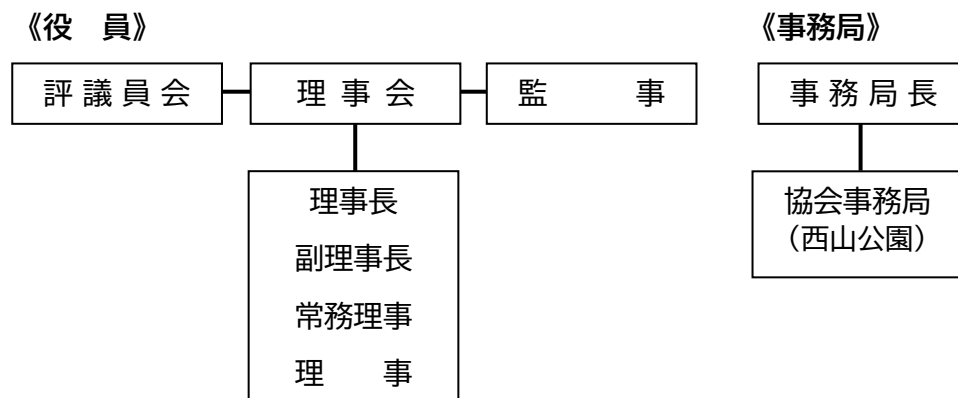

(6) 役員等に関する事項

① 評議員 6名

(令和8年3月31日現在)

役職	氏名	就任年月日	勤務形態	現職
評議員	山本 美津子	H25.4.1	非常勤	みどりのサポーター
	佐藤 喜彦	H29.4.5	非常勤	長法寺自治会
	大槻 憲章	R2.5.27	非常勤	知識経験者
	澤田 たづ子	R2.5.27	非常勤	知識経験者
	福西 一夫	R2.5.27	非常勤	知識経験者
	日高 正人	R6.5.24	非常勤	長岡京市 建設交通部長

※任期：4年（令和6年5月～令和10年5月末 定時評議員会の終結時まで）

② 理事 7名

(令和8年3月31日現在)

役職	氏名	就任年月日	勤務形態	現職
理事長	馬場 博司	R1.5.28	非常勤	知識経験者(高槻市みどりとスポーツ振興事業団)
副理事長	大田 元	R7.5.23	非常勤	長岡京市 建設交通部 公園緑地課長
常務理事	志水 忠弘	R3.5.26	常勤	長岡京市緑の協会 事務局長
理事	中川 久徳	R6.7.22	非常勤	京都・乙訓緑化推進 委員会 委員長
	三古 剛	R6.7.22	非常勤	長岡京市スポーツ協会 常務理事
	小野田 美歩	R5.5.26	非常勤	知識経験者(医療法人 管理栄養士)
	永原 剛	R5.5.26	非常勤	長岡京市造園建設業協 会 会長

任期：2年（令和7年5月～令和9年5月末 ※定時評議員会の終結時まで）

③ 監事 2名

(令和8年3月31日現在)

役職	氏名	就任年月日	勤務形態	現職
監事	東小路融	R7.5.23	非常勤	京都中央農業協同組合 乙訓支店長
	梅木陽子	R7.5.23	非常勤	長岡京市 会計管理者

任期：4年（令和5年5月～令和9年5月末 ※定時評議員会の終結時まで）

(7) 職員に関する事項 計5名（正規3名、嘱託2名）

(令和8年3月31日現在)

	職種	人数	雇用	備考
事務	事務局長	1	嘱託	
	事務局次長	1	正規	
	主事	1	正規	公園管理運営士
緑化 指導員	係長	1	正規	公園管理運営士
	指導員	1	嘱託	樹木医

令和7年度

決 算 報 告 書

自 令和7年4月1日
至 令和8年3月31日

公益財団法人 長岡京市緑の協会

貸借対照表

令和8年 3月31日現在

公益財団法人 長岡京市緑の協会

(単位:円)

科 目	当年度	前年度	増 減
I 資産の部			
1. 流動資産			
現金預金	10,857,358	10,928,614	△ 71,256
未収金	1,801,111	1,468,976	332,135
物販品	58,859	88,877	△ 30,018
流動資産合計	12,717,328	12,486,467	230,861
2. 固定資産			
(1) 基本財産			
定期預金	20,000,000	20,000,000	0
基本財産合計	20,000,000	20,000,000	0
(2) 特定資産			
都市緑化基金	10,528,219	10,504,042	24,177
退職給付引当資産	3,435,139	2,788,880	646,259
減価償却引当資産	7,074,455	7,303,455	△ 229,000
特定資産合計	21,037,813	20,596,377	441,436
(3) その他固定資産			
車両運搬具	3	4	△ 1
倉庫	0	1	△ 1
温室	0	1	△ 1
その他固定資産合計	3	6	△ 3
固定資産合計	41,037,816	40,596,383	441,433
資産合計	53,755,144	53,082,850	672,294
II 負債の部			
1. 流動負債			
未払金	1,512,322	1,329,386	182,936
預り金	78,932	827,807	△ 748,875
流動負債合計	1,591,254	2,157,193	△ 565,939
2. 固定負債			
退職給付引当金	3,346,844	2,788,880	557,964
差入保証金	△ 50,000	△ 50,000	0
固定負債合計	3,296,844	2,738,880	557,964
負債合計	4,888,098	4,896,073	△ 7,975
III 正味財産の部			
1. 指定正味財産			
出捐金	20,000,000	20,000,000	0
寄付金	10,309,916	10,299,916	10,000
指定正味財産合計	30,309,916	30,299,916	10,000
(うち基本財産への充当額)	20,000,000	20,000,000	0
(うち特定資産への充当額)	10,324,090	10,299,916	24,174
2. 一般正味財産			
(うち特定資産への充当額)	18,557,130	17,886,861	670,269
(うち特定資産への充当額)	7,278,584	7,507,581	△ 228,997
正味財産合計	48,867,046	48,186,777	680,269
負債及び正味財産合計	53,755,144	53,082,850	672,294

貸借対照表内訳表

令和 8年 3月31日現在

公益財団法人 長岡京市緑の協会

(単位:円)

科 目	公益目的事業会計	収益事業等会計	法人会計	合 計
I 資産の部				
1. 流動資産				
現金預金	10,857,358	0	0	10,857,358
普通預金	10,857,358	0	0	10,857,358
未収金	148,000	1,653,111	0	1,801,111
物販品	0	58,859	0	58,859
流動資産合計	11,005,358	1,711,970	0	12,717,328
2. 固定資産				
(1) 基本財産				
定期預金	20,000,000	0	0	20,000,000
基本財産合計	20,000,000	0	0	20,000,000
(2) 特定資産				
都市緑化基金	10,528,219	0	0	10,528,219
都市緑化基金(寄附金)	10,324,090	0	0	10,324,090
都市緑化基金(利息分)	204,129	0	0	204,129
退職給付引当資産	2,514,522	662,982	257,635	3,435,139
減価償却引当資産	5,178,501	1,365,370	530,584	7,074,455
特定資産合計	18,221,242	2,028,352	788,219	21,037,813
(3) その他固定資産				
車両運搬具	3	0	0	3
その他固定資産合計	3	0	0	3
固定資産合計	38,221,245	2,028,352	788,219	41,037,816
資産合計	49,226,603	3,740,322	788,219	53,755,144
II 負債の部				
1. 流動負債				
未払金	785,176	356,911	370,235	1,512,322
預り金	78,932	0	0	78,932
流動負債合計	864,108	356,911	370,235	1,591,254
2. 固定負債				
退職給付引当金	2,449,890	645,941	251,013	3,346,844
差入保証金	△ 50,000	0	0	△ 50,000
固定負債合計	2,399,890	645,941	251,013	3,296,844
負債合計	3,263,998	1,002,852	621,248	4,888,098
III 正味財産の部				
1. 指定正味財産				
出捐金	20,000,000	0	0	20,000,000
寄付金	10,309,916	0	0	10,309,916
指定正味財産合計	30,309,916	0	0	30,309,916
(うち基本財産への充当額)	20,000,000	0	0	20,000,000
(うち特定資産への充当額)	10,324,090	0	0	10,324,090
2. 一般正味財産				
(うち特定資産への充当額)	15,652,689	2,737,470	166,971	18,557,130
(うち特定資産への充当額)	5,382,630	1,365,370	530,584	7,278,584
正味財産合計	45,962,605	2,737,470	166,971	48,867,046
負債及び正味財産合計	49,226,603	3,740,322	788,219	53,755,144

正味財産増減計算書

令和 7年 4月 1日から令和 8年 3月31日まで

公益財団法人 長岡京市緑の協会

(単位:円)

科 目	当年度	前年度	増 減	備 考
I 一般正味財産増減の部				
1. 経常増減の部				
(1) 経常収益				
基本財産運用益	25,609	2,205	23,404	
基本財産受取利息	25,609	2,205	23,404	基本財産利息
特定資産運用益	25,359	2,249	23,110	
特定資産受取利息	25,359	2,249	23,110	特定資産利息
事業収益	11,523,139	13,311,408	△ 1,788,269	
受託事業収益	9,729,548	11,792,121	△ 2,062,573	長岡京市
緑化推進及び普及啓発事業収益	333,500	274,900	58,600	講習会参加費
公益便益施設事業収益	1,460,091	1,244,387	215,704	自販機、絵馬、キツナー等
受取補助金等	37,973,000	34,925,000	3,048,000	
長岡京市補助金	4,275,000	4,786,000	△ 511,000	公園緑地課
京都・乙訓緑化推進啓発事業補助金	200,000	150,000	50,000	京都・乙訓緑化推進委員会
長岡京市都市緑化推進啓発事業補助金	11,988,000	10,688,000	1,300,000	公園緑地課
グリーンカーテン事業補助金	220,000	220,000	0	公園緑地課
長岡京市みどりのサポーター制度事業補助金	17,054,000	15,793,000	1,261,000	公園緑地課
自治会等との協働による公園維持事業補助金	0	0	0	H28年度より業務市へ移管
西山公園子どもの森活用事業補助金	2,426,000	1,942,000	484,000	公園緑地課
西代里山公園の農園活用した事業補助金	1,810,000	1,346,000	464,000	公園緑地課
受取寄附金	1,002	197	805	
受取寄附金	1,002	197	805	公園利用者からの寄附金
雑収益	93,600	140,034	△ 46,434	
雑収益	93,600	140,034	△ 46,434	筍収入、利息収入
経常収益計	49,641,709	48,381,093	1,260,616	
(2) 経常費用				
事業費	44,370,260	42,368,139	2,002,121	
給与手当	24,374,867	19,876,181	4,498,686	職員手当
臨時雇賃金	4,692,745	6,949,063	△ 2,256,318	臨時事務員・作業員
退職給付費用	489,865	480,055	9,810	職員退職金積立
福利厚生費	4,233,942	3,550,920	683,022	職員社会保険料等
旅費交通費	3,000	0	3,000	資材購入
消耗品費	1,555,367	1,776,962	△ 221,595	
直接対応	1,144,222	1,249,739	△ 105,517	サポーター清掃道具等
共通対応	411,145	527,223	△ 116,078	事務用品等
原材料費	3,043,729	2,939,770	103,959	肥料・土・花代等
印刷製本費	291,412	28,864	262,548	
直接対応	0	14,370	△ 14,370	
共通対応	291,412	14,494	276,918	協会だより発行、封筒作製
修繕費	181,699	178,706	2,993	車検2台等
会議費	136,728	165,150	△ 28,422	
直接対応	136,728	165,150	△ 28,422	会議用お茶代等
燃料費	188,175	199,239	△ 11,064	ガソリン、混合オイル等
通信運搬費	504,164	715,818	△ 211,654	郵送、電話、FAX等
使用料	1,741,958	1,230,876	511,082	
直接対応	460,425	431,275	29,150	貸館使用料、自販機使用料等
共通対応	1,281,533	799,601	481,932	複合機、PC、台車等

科 目	当年度	前年度	増 減	備 考
手数料	1,091,153	1,561,242	△ 470,089	
直接対応	1,039,767	1,469,415	△ 429,648	友愛之郷、ゴミ処理等
共通対応	51,386	91,827	△ 40,441	車検2台事務手数料等
委託費	299,200	299,200	0	みどり笑顔の集い
助成金支出	110,000	165,000	△ 55,000	保存樹木、生け垣助成
備品費	163,150	666,094	△ 502,944	草刈機、倉庫購入
保険料	636,242	746,718	△ 110,476	
直接対応	471,960	546,990	△ 75,030	ボランティア保険等
共通対応	164,282	199,728	△ 35,446	自動車任意、自賠責等
公租公課	571,166	781,049	△ 209,883	法人税、消費税等
雑費	31,680	36,940	△ 5,260	はっぴいバス広告料
物品仕入	0	49,775	△ 49,775	
期末物品棚卸高	30,018	△ 29,483	59,501	竹の菜、絵馬在庫
管理費	4,601,177	4,996,043	△ 394,866	
役員報酬	201,600	182,400	19,200	理事・評議員
給与手当	1,891,374	2,700,885	△ 809,511	職員手当
退職給付費用	156,394	44,595	111,799	職員退職金積立
福利厚生費	354,728	304,066	50,662	職員社会保険料等
旅費交通費	13,940	33,170	△ 19,230	会計セミナー
消耗品費	255,354	75,753	179,601	事務用品等
印刷製本費	23,628	3,326	20,302	協会だより発行、封筒作製
修繕費	14,731	16,599	△ 1,868	車検2台等
交際費	18,700	2,200	16,500	賛助広告料
会議費	12,056	31,746	△ 19,690	理事会・評議員会
燃料費	25,274	18,062	7,212	ガソリン代
通信運搬費	19,637	53,834	△ 34,197	郵送、電話、FAX等
光熱水費	246,000	258,000	△ 12,000	電気・水道・ガス代
使用料	246,894	77,526	169,368	複合機、PC、車リース等
手数料	990,635	954,298	36,337	社労士、税理士、司法書士等
保険料	84,598	89,832	△ 5,234	役員賠償保険等
公租公課	45,634	70,251	△ 24,617	法人税、消費税等
雑費	0	79,500	△ 79,500	
経常費用計	48,971,437	47,364,182	1,607,255	
評価損益等調整前当期経常増減額	670,272	1,016,911	△ 346,639	
評価損益等計	0	0	0	
当期経常増減額	670,272	1,016,911	△ 346,639	
2. 経常外増減の部				
(1) 経常外収益				
経常外収益計	0	0	0	
(2) 経常外費用				
固定資産除却損	3	1	2	温室、倉庫、軽ダンプ
経常外費用計	3	1	2	
当期経常外増減額	△ 3	△ 1	△ 2	
当期一般正味財産増減額	670,269	1,016,910	△ 346,641	
一般正味財産期首残高	17,886,861	16,869,951	1,016,910	R6年度末残高
一般正味財産期末残高	18,557,130	17,886,861	670,269	R7年度末残高

科 目	当年度	前年度	増 減	備 考
Ⅱ 指定正味財産増減の部				
受取寄付金	10,000	10,000	0	
都市緑化基金受取寄付金	10,000	10,000	0	自治会寄附金
当期指定正味財産増減額	10,000	10,000	0	
指定正味財産期首残高	30,299,916	30,289,916	10,000	R6年度末残高
指定正味財産期末残高	30,309,916	30,299,916	10,000	R7年度末残高
Ⅲ 正味財産期末残高	48,867,046	48,186,777	680,269	

正味財産増減計算書内訳表

令和 7年 4月 1日から令和 8年 3月31日まで

公益財団法人 長岡京市緑の協会

(単位:円)

科 目	公益目的事業会計							収益事業等会計					法人会計	合 計	
	都市緑化推進 及び普及啓発 事業	長岡京市みどり サポーター 制度事業	自治会等との 協働による公園 維持管理事業	西山公園子ども の森を活用した 事業	西代里山公園 農園を活用した 事業	共 通	小 計	都市公園等の維持管理事業			公園便益施設 事業	共 通			小 計
								都市公園等の維持 管理事業	長岡公園管理	小 計					
I 一般正味財産増減の部															
1. 経常増減の部															
(1) 経常収益															
基本財産運用益	25,609	0	0	0	0	0	25,609	0	0	0	0	0	0	0	25,609
基本財産受取利息	25,609	0	0	0	0	0	25,609	0	0	0	0	0	0	0	25,609
特定資産運用益	25,359	0	0	0	0	0	25,359	0	0	0	0	0	0	0	25,359
特定資産受取利息	25,359	0	0	0	0	0	25,359	0	0	0	0	0	0	0	25,359
事業収益	289,000	0	0	38,500	6,000	0	333,500	7,951,516	1,778,032	9,729,548	1,460,091	0	11,189,639	0	11,523,139
受託事業収益	0	0	0	0	0	0	0	7,951,516	1,778,032	9,729,548	0	0	9,729,548	0	9,729,548
緑化推進及び普及啓発事業収益	289,000	0	0	38,500	6,000	0	333,500	0	0	0	0	0	0	0	333,500
公益便益施設事業収益	0	0	0	0	0	0	0	0	0	0	1,460,091	0	1,460,091	0	1,460,091
受取補助金等	12,408,000	17,054,000	0	2,426,000	1,810,000	0	33,698,000	0	0	0	0	0	0	4,275,000	37,973,000
長岡京市補助金	0	0	0	0	0	0	0	0	0	0	0	0	0	4,275,000	4,275,000
京都・乙訓緑化推進啓発事業補助金	200,000	0	0	0	0	0	200,000	0	0	0	0	0	0	0	200,000
長岡京市都市緑化推進啓発事業補助金	11,988,000	0	0	0	0	0	11,988,000	0	0	0	0	0	0	0	11,988,000
グリーカーテン事業補助金	220,000	0	0	0	0	0	220,000	0	0	0	0	0	0	0	220,000
長岡京市みどりのサポーター制度事業補助金	0	17,054,000	0	0	0	0	17,054,000	0	0	0	0	0	0	0	17,054,000
自治会等との協働による公園維持事業補助金	0	0	0	0	0	0	0	0	0	0	0	0	0	0	0
西山公園子どもの森活用事業補助金	0	0	0	2,426,000	0	0	2,426,000	0	0	0	0	0	0	0	2,426,000
西代里山公園農園を活用した事業補助金	0	0	0	0	1,810,000	0	1,810,000	0	0	0	0	0	0	0	1,810,000
受取寄附金	1,002	0	0	0	0	0	1,002	0	0	0	0	0	0	0	1,002
受取寄附金	1,002	0	0	0	0	0	1,002	0	0	0	0	0	0	0	1,002
雑収益	61,232	0	0	32,368	0	0	93,600	0	0	0	0	0	0	0	93,600
雑収益	61,232	0	0	32,368	0	0	93,600	0	0	0	0	0	0	0	93,600
経常収益計	12,810,202	17,054,000	0	2,496,868	1,816,000	0	34,177,070	7,951,516	1,778,032	9,729,548	1,460,091	0	11,189,639	4,275,000	49,641,709

公益財団法人 長岡京市緑の協会

(単位:円)

科 目	公益目的事業会計							収益事業等会計					法人会計	合 計	
	都市緑化推進 及び普及啓発 事業	長岡京市みどり リサポーター 制度事業	自治会等との 協働による公 園維持管理事 業	西山公園子ど もの森を活用 した事業	西代里山公園 農園を活用し た事業	共 通	小 計	都市公園等の維持管理事業			公園便益施設 事業	共 通			小 計
								都市公園等の維 持管理事業	長岡公園管理	小 計					
(2) 経常費用													0		
事業費	12,987,471	17,187,637	22,000	2,810,521	2,201,121	0	35,208,750	7,303,664	1,368,216	8,671,880	489,630	0	9,161,510	0	44,370,260
給与手当	8,230,748	10,013,332	20,000	1,404,160	1,175,345	0	20,843,585	3,531,282	0	3,531,282	0	0	3,531,282	0	24,374,867
臨時雇賃金	896,772	736,570	0	519,119	357,619	0	2,510,080	840,059	1,290,606	2,130,665	52,000	0	2,182,665	0	4,692,745
退職給付費用	98,878	232,653	0	38,776	24,558	0	394,865	95,000	0	95,000	0	0	95,000	0	489,865
福利厚生費	1,232,105	1,643,705	0	288,656	221,340	0	3,385,806	848,136	0	848,136	0	0	848,136	0	4,233,942
旅費交通費	3,000	0	0	0	0	0	3,000	0	0	0	0	0	0	0	3,000
消耗品費	442,558	482,747	0	118,922	70,108	0	1,114,335	405,494	35,538	441,032	0	0	441,032	0	1,555,367
直接対応	324,796	323,989	0	92,267	47,897	0	788,949	319,735	35,538	355,273	0	0	355,273	0	1,144,222
共通対応	117,762	158,758	0	26,655	22,211	0	325,386	85,759	0	85,759	0	0	85,759	0	411,145
原材料費	930,696	1,896,961	0	37,785	88,604	0	2,954,046	72,083	17,600	89,683	0	0	89,683	0	3,043,729
印刷製本費	83,485	112,472	0	18,902	15,752	0	230,611	60,801	0	60,801	0	0	60,801	0	291,412
直接対応	0	0	0	0	0	0	0	0	0	0	0	0	0	0	0
共通対応	83,485	112,472	0	18,902	15,752	0	230,611	60,801	0	60,801	0	0	60,801	0	291,412
修繕費	44,463	85,770	0	11,785	9,821	0	151,839	29,860	0	29,860	0	0	29,860	0	181,699
会議費	9,350	82,441	0	14,802	30,135	0	136,728	0	0	0	0	0	0	0	136,728
直接対応	9,350	82,441	0	14,802	30,135	0	136,728	0	0	0	0	0	0	0	136,728
燃料費	49,636	67,259	2,000	20,699	9,548	0	149,142	39,033	0	39,033	0	0	39,033	0	188,175
通信運搬費	233,595	182,219	0	13,092	9,261	0	438,167	35,785	24,272	60,057	5,940	0	65,997	0	504,164
使用料	381,846	546,308	0	83,106	70,565	0	1,081,825	267,371	0	267,371	392,762	0	660,133	0	1,741,958
直接対応	14,720	51,643	0	0	1,300	0	67,663	0	0	0	392,762	0	392,762	0	460,425
共通対応	367,126	494,665	0	83,106	69,265	0	1,014,162	267,371	0	267,371	0	0	267,371	0	1,281,533
手数料	14,829	28,266	0	97,333	78,936	0	219,364	862,879	0	862,879	8,910	0	871,789	0	1,091,153
直接対応	110	8,426	0	94,000	76,159	0	178,695	852,162	0	852,162	8,910	0	861,072	0	1,039,767
共通対応	14,719	19,840	0	3,333	2,777	0	40,669	10,717	0	10,717	0	0	10,717	0	51,386
委託費	0	299,200	0	0	0	0	299,200	0	0	0	0	0	0	0	299,200

公益財団法人 長岡京市緑の協会

(単位:円)

科 目	公益目的事業会計							収益事業等会計					法人会計	合 計	
	都市緑化推進 及び普及啓発 事業	長岡京市みどり サポーター 制度事業	自治会等との 協働による公園 維持管理事業	西山公園子ども の森を活用した 事業	西代里山公園 農園を活用した 事業	共 通	小 計	都市公園等の維持管理事業			公園便益施設 事業	共 通			小 計
								都市公園等の維持 管理事業	長岡公園管理	小 計					
助成金支出	110,000	0	0	0	0	0	110,000	0	0	0	0	0	0	0	110,000
備品費	0	68,000	0	95,150	0	0	163,150	0	0	0	0	0	0	0	163,150
保険料	49,134	477,216	0	11,886	9,239	0	547,475	88,767	0	88,767	0	0	88,767	0	636,242
直接対応	2,070	413,810	0	1,230	360	0	417,470	54,490	0	54,490	0	0	54,490	0	471,960
共通対応	47,064	63,406	0	10,656	8,879	0	130,005	34,277	0	34,277	0	0	34,277	0	164,282
公租公課	160,536	216,678	0	36,348	30,290	0	443,852	127,114	200	127,314	0	0	127,314	0	571,166
雑費	15,840	15,840	0	0	0	0	31,680	0	0	0	0	0	0	0	31,680
物品仕入	0	0	0	0	0	0	0	0	0	0	0	0	0	0	0
期末物品棚卸高	0	0	0	0	0	0	0	0	0	0	30,018	0	30,018	0	30,018
管理費	0	0	0	0	0	0	0	0	0	0	0	0	0	4,601,177	4,601,177
役員報酬	0	0	0	0	0	0	0	0	0	0	0	0	0	201,600	201,600
給与手当	0	0	0	0	0	0	0	0	0	0	0	0	0	1,891,374	1,891,374
退職給付費用	0	0	0	0	0	0	0	0	0	0	0	0	0	156,394	156,394
福利厚生費	0	0	0	0	0	0	0	0	0	0	0	0	0	354,728	354,728
旅費交通費	0	0	0	0	0	0	0	0	0	0	0	0	0	13,940	13,940
消耗品費	0	0	0	0	0	0	0	0	0	0	0	0	0	255,354	255,354
印刷製本費	0	0	0	0	0	0	0	0	0	0	0	0	0	23,628	23,628
修繕費	0	0	0	0	0	0	0	0	0	0	0	0	0	14,731	14,731
交際費	0	0	0	0	0	0	0	0	0	0	0	0	0	18,700	18,700
会議費	0	0	0	0	0	0	0	0	0	0	0	0	0	12,056	12,056
燃料費	0	0	0	0	0	0	0	0	0	0	0	0	0	25,274	25,274
通信運搬費	0	0	0	0	0	0	0	0	0	0	0	0	0	19,637	19,637
光熱水費	0	0	0	0	0	0	0	0	0	0	0	0	0	246,000	246,000
使用料	0	0	0	0	0	0	0	0	0	0	0	0	0	246,894	246,894
手数料	0	0	0	0	0	0	0	0	0	0	0	0	0	990,635	990,635
保険料	0	0	0	0	0	0	0	0	0	0	0	0	0	84,598	84,598
公租公課	0	0	0	0	0	0	0	0	0	0	0	0	0	45,634	45,634
雑費	0	0	0	0	0	0	0	0	0	0	0	0	0	0	0
経常費用計	12,987,471	17,187,637	22,000	2,810,521	2,201,121	0	35,208,750	7,303,664	1,368,216	8,671,880	489,630	0	9,161,510	4,601,177	48,971,437

公益財団法人 長岡京市緑の協会

(単位:円)

科 目	公益目的事業会計							収益事業等会計					法人会計	合 計	
	都市緑化推進 及び普及啓発 事業	長岡京市みどり サポーター 制度事業	自治会等との 協働による公園 維持管理事業	西山公園子ど もの森を活用 した事業	西代里山公園 農園を活用し た事業	共 通	小 計	都市公園等の維持管理事業			公園便益施設 事業	共 通			小 計
								都市公園等の維 持管理事業	長岡公園管理	小 計					
評価損益等調整前当期経常増減額	△ 177,269	△ 133,637	△ 22,000	△ 313,653	△ 385,121	0	△ 1,031,680	647,852	409,816	1,057,668	970,461		2,028,129	△ 326,177	670,272
評価損益等計	0	0	0	0	0	0	0	0	0	0	0	0	0	0	0
当期経常増減額	△ 177,269	△ 133,637	△ 22,000	△ 313,653	△ 385,121	0	△ 1,031,680	647,852	409,816	1,057,668	970,461	0	2,028,129	△ 326,177	670,272
2. 経常外増減の部															
(1) 経常外収益															
経常外収益計	0	0	0	0	0	0	0	0	0	0	0	0	0	0	0
(2) 経常外費用															
固定資産除却損	0	0	0	0	0	3	3	0	0	0	0	0	0	0	3
経常外費用計	0	0	0	0	0	3	3	0	0	0	0	0	0	0	3
当期経常外増減額	0	0	0	0	0	△ 3	△ 3	0	0	0	0	0	0	0	△ 3
他会計振替額	177,269	133,637	22,000	313,653	385,121	574,890	1,606,570	△ 647,852	△ 409,816	△ 1,057,668	△ 970,461	138,680	△ 1,889,449	282,879	0
当期一般正味財産増減額						574,887	574,887	0	0	0	0	138,680	138,680	△ 43,298	670,269
一般正味財産期首残高						15,077,802	15,077,802	0	0	0	0	2,598,790	2,598,790	210,269	17,886,861
一般正味財産期末残高						15,652,689	15,652,689	0	0	0	0	2,737,470	2,737,470	166,971	18,557,130
II 指定正味財産増減の部															
受取寄付金	0	0	0	0	0	10,000	10,000	0	0	0	0	0	0	0	10,000
都市緑化基金受取寄付金	0	0	0	0	0	10,000	10,000	0	0	0	0	0	0	0	10,000
当期指定正味財産増減額	0	0	0	0	0	10,000	10,000	0	0	0	0	0	0	0	10,000
指定正味財産期首残高	0	0	0	0	0	30,299,916	30,299,916	0	0	0	0	0	0	0	30,299,916
指定正味財産期末残高	0	0	0	0	0	30,309,916	30,309,916	0	0	0	0	0	0	0	30,309,916
III 正味財産期末残高	0	0	0	0	0	45,962,605	45,962,605	0	0	0	0	2,737,470	2,737,470	166,971	48,867,046

財務諸表に関する注記

1. 継続事業の前提に関する注記

該当なし

2. 重要な会計方針

※ 公益法人会計基準(平成20年4月11日(平成21年10月16日改正)

内閣府公益認定等委員会)を採用している。

(1) 有価証券の評価基準及び評価方法

該当なし

(2) 棚卸資産の評価基準及び評価方法

商品・・・低価法によっている。

(3) 固定資産の減価償却の方法

定額法によっている。

(4) 引当金の計上基準

退職給付引当金・・・職員の退職給付の支給に備えるため、期末自己都合要支給額に相当する金額より、中小企業退職金共済事業から退職者に直接支払われる金額を控除した額を計上している。

(5) キャッシュ・フロー計算書における資金の範囲

該当なし

(6) 消費税等の会計処理

消費税等の会計処理は、税込方式によっている。

3. 会計方針の変更

該当なし

4. 基本財産及び特定資産の増減額及びその残高

基本財産及び特定資産の増減額及びその残高は、次のとおりである。

(単位:円)

科 目	前 期 末 残 高	当 期 増 加 額	当 期 減 少 額	当 期 末 残 高
基本財産				
定期預金(出捐金)	20,000,000	0	0	20,000,000
小 計	20,000,000	0	0	20,000,000
特定資産				
都市緑化基金	10,504,042	24,177	0	10,528,219
退職給付引当資産	2,788,880	646,259	0	3,435,139
減価償却引当資産	7,303,455	0	229,000	7,074,455
小 計	20,596,377	670,436	229,000	21,037,813
合 計	40,596,377	670,436	229,000	41,037,813

5. 基本財産及び特定資産の財源等の内訳

基本財産及び特定資産の財源等の内訳は、次のとおりである。

(単位:円)

科 目	当 期 末 残 高	(うち指定正味 財産からの充当 額)	(うち一般正味 財産からの充当 額)	(うち負債に対 応する額)
基本財産				
定期預金(出捐金)	20,000,000	20,000,000	0	-
小 計	20,000,000	20,000,000	0	-
特定資産				
都市緑化基金	10,528,219	10,324,090	204,129	-
退職給付引当資産	3,435,139	-	-	3,435,139
減価償却引当資産	7,074,455	-	7,074,455	-
小 計	21,037,813	10,324,090	7,278,584	3,435,139
合 計	41,037,813	30,324,090	7,278,584	3,435,139

6. 担保に供にしている資産

該当なし

7. 固定資産の取得価格、減価償却累計額及び当期末残高

固定資産の取得価格額、減価償却累計額及び当期末残高は、次のとおりである。

(単位:円)

科 目	取 得 価 格	減価償却累計額	当 期 末 残 高
車輛運搬具			
自家用車(ダンプ)	1,601,750	1,601,749	1
自家用車(バン)	1,117,200	1,117,199	1
軽自動車 貨物自家用(バン)	848,000	847,999	1
合 計	3,566,950	3,566,947	3

8. 債権の債権金額、貸倒引当金の当期末残高及び当該債権の当期末残高

該当なし

9. 保証債務(債務保証を主たる目的事業としている場合を除く)等の偶発債務

該当なし

10. 満期保有目的の債権の内訳並びに帳簿価格、時価及び評価損益

該当なし

11. 補助金等の内訳並びに交付者、当期の増減額及び残高

補助金等の内訳並びに交付者、当期の増減額及び残高は、次のとおりである。

(単位:円)

補助金等の名称	交付者	前期末 残高	当期増 加額	当期減 少額	当期末 残高	貸借対照表上の記載区 分
補助金						
長岡京市補助金	長岡京市	0	4,275,000	4,275,000	0	
京都・乙訓緑化推進啓発 事業補助金	京都・乙訓緑 化推進委員会	0	200,000	200,000	0	
長岡京市都市緑化推進啓 発事業補助金	長岡京市	0	11,988,000	11,903,000	85,000	公益事業会計未収金と して計上
グリーンカーテン補助金	長岡京市	0	220,000	220,000	0	
長岡京市みどりのサポー ター制度事業補助金	長岡京市	0	17,054,000	16,991,000	63,000	公益事業会計未収金と して計上
自治会等との協働による 公園維持事業補助金	長岡京市	0	0	0	0	
西山公園子どもの森活用 事業補助金	長岡京市	0	2,426,000	2,426,000	0	
西代里山公園の農園活用 した事業補助金	長岡京市	0	1,810,000	1,810,000	0	
合 計		0	37,973,000	37,825,000	148,000	

12. 基金及び代替基金の増減額及びその残高

該当なし

13. 指定正味財産から一般正味財産への振替額の内訳

該当なし

14. 関連当事者間との取引の内容

関連当事者間との取引の内容は、次のとおりである。

属性	法人等の名称	住所	資産総額	事業の内容又は職業	議決権の所有 割合
			(単位:円)		
出捐 団体	長岡京市	長岡京市開田1 丁目1番1号	-	地方自治体	14.3%

関係内容		取引の内容	取引金額 (単位:円)	科目	期末残高 (単位:円)
役員の兼務	事業上の関係				
2名	理事・監事	業務の受託	9,729,548	未収金	1,641,414

(注) 取引条件及び取引条件の決定方針等

特になし

15. キャッシュ・フロー計算書の資金の範囲及び重要な非資金取引

該当なし

16. 重要な後発事項

該当なし

17. その他

(1) 引当金の明細

引当金の明細は、次のとおりである。

(単位:円)

科目	期首残高	当期増加額	当期減少額		期末残高
			目的使用	その他	
退職給付引当金	2,788,880	646,259	88,295	0	3,346,844

附属明細書

1. 基本財産及び特定資産の明細

財務諸表の注記に記載

2. 引当金の明細

財務諸表の注記に記載

財産目録

令和 8年 3月31日現在

公益財団法人 長岡京市緑の協会

(単位:円)

貸借対照表科目		場所・物量等	使用目的等	金額
(流動資産)	現金預金		(現金・預金計)	10,857,358
	普通預金	京都銀行長岡今里支店普通(通帳番号001)	公益、収益、法人会計にまたがる運転資金として	10,778,426
		京都銀行長岡今里支店普通(通帳番号009)	職員に対する預り金であり、公益目的事業会計の財産	78,932
	未収金		(未収金計)	1,801,111
		公益目的事業会計の未収金分 収益事業等会計の未収金分	受取補助金等 受託事業費	148,000 1,653,111
	物販品		(物販品計)	58,859
		収益事業等会計の物販品	竹の葉、絵馬	58,859
流動資産合計				12,717,328
(固定資産)				
基本財産	定期預金	京都中央農協乙訓支店定期預金(定期)	(基本財産計)	20,000,000
			公益目的事業のための保有している基本財産である	10,000,000
		京都銀行長岡今里支店定期預金(通帳番号002)	公益目的事業のための保有している基本財産である	10,000,000
特定資産	都市緑化基金		(特定資産計)	21,037,813
	定期預金	京都中央農協乙訓	(都市緑化基金計)	10,528,219
			(定期合計)	10,528,215
			公益目的事業のための保有している都市緑化基金の資産である	10,324,090
			公益目的事業のための保有している都市緑化基金の受取利息である	204,125
	普通預金	京都中央農協乙訓	公益目的事業のための保有している都市緑化基金の受取利息である	4
	退職給付引当資産	京都中央信用金庫今里支店(通帳番号005)		3,435,139
	普通預金		公益、収益、法人会計にまたがる職員に使用する退職金に備えた共用資産である	
	減価償却引当資産	京都中央信用金庫今里支店(通帳番号006)		6,369,006
	定期預金		公益、収益、法人会計で使用している共用資産である	
	減価償却引当資産	京都中央信用金庫今里支店(通帳番号007)		705,449
	普通預金		公益、収益、法人会計で使用している共用資産である	

公益財団法人 長岡京市緑の協会

(単位:円)

貸借対照表科目		場所・物量等	使用目的等	金額
その他 固定資産	車両運搬具		(その他固定資産計)	3
			(共用財産) うち公益目的事業保有財産75% うち収益、法人会計保有財産25%	3
固定資産合計				41,037,816
資産合計				53,755,144
(流動負債)	未払金	公益目的事業会計に関する未払額 収益事業等会計に関する未払額 法人会計に関する未払額	(未払金計)	1,512,322
			公益目的事業会計に供する未払分 収益事業等会計に供する未払分 法人会計に供する未払分	785,176 356,911 370,235
	預り金	職員(社会保険)	(預り金計)	78,932
		健康保険 厚生年金		27,692 51,240
流動負債合計				1,591,254
(固定負債)	退職給付引当金	職員(事業費) 職員(管理費)	(退職給付引当金計)	3,346,844
			公益目的、収益事業会計の業務に従事する正職員の退職給付金の引当金である92.5%	3,095,831
	差入保証金		法人会計の業務に従事する正職員の退職給付金の引当金である7.5%	251,013
			公益目的事業会計に供する花木運搬台車のリース契約で担保とした預入金。契約満了後に全額返金予定。	△ 50,000
固定負債合計				3,296,844
負債合計				4,888,098
正味財産				48,867,046

令和8年度

事業計画

(自 2026年4月1日 至 2027年3月31日)

公益財団法人 長岡京市緑の協会

目次

はじめに.....	1
● 組織	
1 機関.....	2
(1) 評議員・評議員会.....	2
(2) 理事・理事会.....	2
(3) 監事.....	2
2 組織図.....	2
● 事業計画	
I 公益目的事業.....	3
1 都市緑化推進及び普及啓発に関する事業.....	3
(1) 都市緑化基金に関する事業（公1-1）.....	3
(2) 保存樹木等に関する事業（公1-2）.....	3
(3) 生け垣設置に関する事業（公1-3）.....	4
(4) 次世代きりしまつつじに関する事業（公1-4）.....	4
(5) 記念樹木に関する事業（公1-5）.....	4
(6) 緑の講習会に関する事業（公1-6）.....	5
(7) 緑化フェアに関する事業（公1-7）.....	6
(8) 長岡京市みどりの基本計画に関する事業（公1-8）.....	6
(9) グリーンカーテンに関する事業（公1-9）.....	6
(10) その他都市緑化推進及び普及啓発に関する事業（公1-10）.....	7
① 都市緑化推進及び普及啓発.....	7
② 緑の相談.....	7
③ 緑の育成及び木や花の植栽.....	7
④ 園内資源の循環活用.....	8
⑤ その他.....	8
2 長岡京市みどりのサポーター事業に関する事業.....	8
3 自治会等との協働による公園維持に関する事業.....	9
4 西山公園子どもの森を活用した事業.....	9
5 西代里山公園の農園を活用した事業.....	10
II 収益事業.....	11
1 都市公園等の維持管理に関する事業.....	11
(1) 都市公園等の維持管理に関する事業.....	11
2 資材等物品、飲料、軽食の販売に関する事業.....	12

はじめに

— 前年度の振り返りと基本方針 —

令和7年度は、「みどりで笑顔のまちづくり」を基本理念に、市民や関係団体、行政との連携のもと、都市緑化の推進、公園の維持管理、市民参加型事業、体験型環境学習などに取り組んでまいりました。農園体験や竹林活動をはじめとする事業を通じて、地域のつながりを深めるとともに、みどりの大切さを実感していただく機会を提供することができました。

一方で、猛暑や豪雨などの気候変動の影響、公園施設の老朽化、担い手不足など、みどりを取り巻く環境は変化しており、持続可能な維持管理のあり方が一層重要となっています。

現在、長岡京市においては「第2次みどりの基本計画」の策定がされ、緑被率の現状や農地・竹林の減少、市民意向などを踏まえ、みどりの『量』だけでなく『質』の向上や、市民参加による維持管理の推進が方向性として示されています。

令和8年度は、こうした市の基本理念等に歩調を合わせながら、みどりの保全と活用の両立を図ってまいります。特に、令和8年度に完成予定の西山公園（第3期）整備事業のオープンを大きな契機と捉え、新エリアの特性を活かしたイベントや事業を開始し、公園の魅力向上とにぎわい創出に努めます。同時に、公益性を大切にしながら、自主財源の確保を図り、安定的で持続可能な運営体制の構築を目指します。

今後も、市民の皆様とともに、次世代へと引き継がれるみどり豊かなまちづくりに取り組んでまいります。

● 組織

1 機関構成

(1) 評議員・評議員会

評議員会は全評議員で構成され、評議員の選任及び解任、理事・監事の選任及び解任、評議員に対する報酬等の支給基準、理事・監事の報酬等の額及び支給基準、貸借対照表及び正味財産増減計算書の承認、定款の変更など、法令又は定款で定められた事項を決議する。

(2) 理事・理事会

理事会は全理事で構成され、業務執行の決定、理事の職務執行の監督、理事長・副理事長・常務理事の選任及び解職、事業計画や予算、事業報告、決算の承認など、法令や定款で定められた職務を執行する。

理事長：協会を代表し、業務を執行する。

副理事長：理事長を補佐し、理事長に事故ある時など職務を代行する。

常務理事：業務を分担執行する。

理事：理事会を構成し、職務を執行する。

(3) 監事

理事の職務の執行を監査し、監査報告を作成する。

2 組織図

《役員》

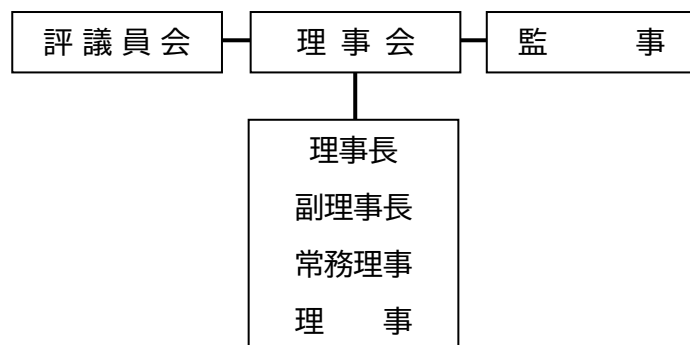

《事務局》

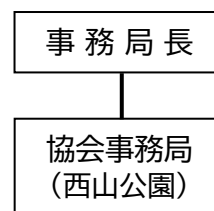

I 公益目的事業

1 都市緑化推進及び普及啓発に関する事業

(1) 都市緑化基金に関する事業（公1-1）

市民、団体、企業に協力を呼びかけ、都市緑化基金を適正かつ効率的に管理・運営します。

(2) 保存樹木等に関する事業（公1-2）

長岡京市指定の保存樹木の保全・育成を目的に、毎年10月に育成状況を確認し、所有者へ1本あたり3千円の助成を行います。

◆参考 令和7年度 指定保存樹木 15本（内、助成対象 11本）

指定番号	樹種	所在地	市所有
第2号	クスノキ	開田城土塁公園	○
第5号	イチヨウ	長岡天満宮	
第6号	モミ	光明寺	
第7号	ケヤキ	光明寺	
第8号	ムクロジ	長岡天満宮	
第9号	シイ	長岡公園	○
第10号	モミジ	光明寺	
第13号	ヤマモモ	楊谷寺	
第14号	ヤマモモ	走田神社	
第15号	シイ	赤根天神社	
第16号	モミ	子守勝手神社	
第17号	ムクノキ	勝竜寺城公園	○
第18号	センダン	神足小学校	○
第19号	クスノキ	乙訓寺	
第20号	クスノキ	角宮神社	

※欠番は枯損、台風その他の災害等により伐採または滅失。

(3) 生け垣設置に関する事業（公1-3）

みどり豊かで安全なまちづくりを推進するため、生け垣や植樹帯を新設する市民に対し、敷地緑化費用の一部を助成金として交付します。また、制度周知のための広報活動を継続します。

（目標）3件／年

◆実施状況（令和8年2月現在）

年度	件数	地域
令和7年度	2件	河陽が丘、泉が丘
令和6年度	2件	梅が丘（2）

(4) 次世代きりしまつつじに関する事業（公1-4）

長岡京市では、平成21年7月1日施行の景観条例により「キリシマツツジ」が景観重要樹木第1号に指定されました。この貴重な観光資源を後世に引き継ぐため、協会が整備した圃場で挿し木を行い、苗木の育成・管理に取り組みます。

（目標）300本



(5) 記念樹木に関する事業（公1-5）

誕生や結婚、パートナーシップの記念を祝い、みどりを大切にする心を育むとともに、みどり豊かなまちづくりにつなげるため、記念樹の配布を行います。苗木の種類は市の木「モミジ」や市の花「キリシマツツジ」などで、「キリシマツツジ」は協会の次世代育成事業で育てた苗木を配布します。

（目標）100本配布／年

◆配布状況（令和8年2月現在）

	誕生	結婚	パートナーシップ	合計（本）
令和7年度	66	73	1	140
令和6年度	49	49	0	98
累計	3,327	578	1	3,906

※参考：「誕生記念樹」は平成12年(2000年)、「結婚記念樹」は平成28年(2016年)、「パートナーシップ記念樹」は令和4年(2022年)に配布を開始。

(6) 緑の講習会に関する事業（公1-6）

「一部屋に一鉢 花と緑を」を合言葉に、市民一人ひとりが身近な場所で緑を愛育て、潤いのある環境づくりに関われるよう支援するため、講習会を開催します。特に、地域に出向いて実施する出前講座は、参加者の利便性を高めると共に、地域環境の中で学ぶことで参加のハードルを下げる効果が期待できます。これにより、地元との関係性を深め、地域社会への貢献にもつなげていきます。



（目標）講習会：5回／出前講座：4回／参加人数140名

◆実施計画

	予定	内容と場所	対象	人数
緑の講習会	5月	グリーンカーテン(イズミヤSC長岡)	一般	20
	6月	季節の花の寄せ植え (中央公民館)	一般	20
	7月	親子で寄せ植え (西山公園新エリア)	一般	10
	9月	剪定講習会 (未定)	一般	10
	12月	クリスマスの寄せ植え (中央公民館)	一般	20
出前講座	6月～2月で相手先と日程調整	季節の寄せ植え (JA 京都中央女性部)	部員	15
		その他 自治会など	住民会員	15
				15

※出前講座の上記団体はすでに予約問い合わせがあるもの。残り3件は未定。

(7) 緑化フェアに関する事業（公1-7）

長岡京市環境フェアの開催に合わせ、協会は「緑化フェア」としてブースを出展します。ブースでは、寄せ植えの実演による講習会PR、花の種やチューリップ球根の無料配布、グリーンカーテン写真展示、協会事業の広報冊子配布などを行い、来場者の興味・関心を引きながら、緑化の普及啓発に努めます。



(目標) 来場者数 300 人

◆出展状況と協会ブース来場者

年度	出展状況	来場者数(人)
令和7年度	11月23日(日)出展	500
令和6年度	11月24日(日)出展	550

(8) 長岡京市みどりの基本計画に関する事業（公1-8）

長岡京市「みどりの基本計画」の推進に向けた4つの基本方針「長岡京らしいみどりを守ります」「魅力のあるみどりを増やします」「まちなかのみどりを創り、活かします」「共創により、みどりを守り、育みます」に沿った事業を実施します。

(9) グリーンカーテンに関する事業（公1-9）

市内のグリーンカーテン設置を促進するため、市民向けの講習会を開催します。また、市環境政策室と協力して、市内の小・中学校へゴーヤ苗を配布するとともに、環境学習や緑化啓発に関心を持つ幼保園、自治会、公共施設などに対し、道具の貸出、資材提供、設置の助言・サポートを行います。

さらに、グリーンカーテンの効果（憩いと安らぎの提供、温度低減）を広く実感してもらうため、人目につきやすい市役所（分庁舎）や、利用者の多い市内商業施設等に設置協力を求めるなどして、その魅力発信に努めます。

(10) その他都市緑化推進及び普及啓発に関する事業（公1-10）

① 都市緑化推進及び普及啓発

協会ホームページやインスタグラムを随時更新し、季節のイベントや見どころを紹介するほか、市コミュニティバス「はっぴいバス」3路線に年間を通じて広告を掲出します。これにより、地域に密着した幅広い年代層への宣伝と情報発信に取り組みます。



② 緑の相談

日ごろの緑化に関する問い合わせや悩み相談に対応します。また、電話・メール・講習会での質疑応答を通じた受付も行い、その内容はホームページなどで発信し、情報の共有を図ります。

③ 緑の育成および木や花の植栽

記念樹配布用のキリシマツツジやモミジの苗木を育成するとともに、市内の花壇や公園に花を植栽します。また、京都・乙訓緑化推進委員会の緑化募金助成制度を活用し、JR長岡京駅前（西口交通島）、西山公園、市内各所の公共花壇において、灌水・除草などの維持管理作業を実施します。



④ 園内資源の循環活用

西山公園内の清掃などで回収した落ち葉を、整備した集積場で堆積・腐熟させ、土壌改良剤として再利用します。また、これを花壇の土に混ぜ込んだり、植栽地に敷き均すことで、土壌改良効果および防草効果を期待するものです。また、この取り組みは西山公園で発生した資源を園内で循環させるものであり、処分費用の削減にもつなげます。

⑤ その他

「NPO法人乙訓の自然を守る会」や「西山森林整備推進協議会」など、西山地区で保全活動を行うNPO法人・関係団体と連携し、活動への協力および必要な支援を行います。

2 長岡京市みどりのサポーター事業に関する事業

市民協働による「みどりで笑顔のまちづくり」に向け、公園清掃や緑化活動への参加を広く呼びかけ、市民と行政をつなぐ役割を担います。サポーターには、清掃用具の貸出、花苗・資材の配付（年2回・春秋）、花壇や植物の育成相談、ボランティア保険への加入など、継続的な活動支援を行います。

また、次年度は、長岡京市役所新庁舎のグランドオープンの機会を活かし、新庁舎会場において「みどりで笑顔のつどい」を開催します。子どもから高齢者まで幅広い世代にサポーター制度を周知するとともに、活動紹介や交流の場を設けることで、新たな担い手の参加促進と制度のさらなる定着を図ります。（目標）登録 110 団体



西山公園新エリアでの公園の自然等を活用したイベント（サポーターとの花植）等

◆みどりのサポーター登録状況（令和8年2月現在）

	団体数	登録人数
令和7年度	105	1,187
令和6年度	107	1,283

3 自治会等との協働による公園維持に関する事業

公園が住民交流の場となるよう、自治会、子ども会、老人会、サークル団体などが自主的に行う清掃活動や遊具点検を支援します。例えば、自治会等が公園の草刈りを実施する際には、草刈機や清掃用具の貸出、清掃後の一般廃棄物の回収手配を行います。こうした地域住民主体の活動を支援することで、地域の結束力を高め、「みどりで笑顔のまちづくり」につなげます。

4 西山公園子どもの森を活用した事業

西山公園子どもの森では、春にタケノコ掘り体験、夏休みに小学生を対象とした竹を使った工作や遊び体験を実施します。また、地元ボランティアの指導のもと、竹林の施肥・敷きわら・客土（土入れ）作業を行います。地域の人々との交流を通じて、実践的な知識や技術に触れる機会を提供し、地元の長岡京市で働くことの意義や関心、意欲を高める学習の場とします。

◆予定と主な内容

予定	内容	対象
4月	子どもの森フェスタ（筍掘り体験）	小学生（親子）
4月～5月	体験学習（筍掘り体験）	小学校、保育園
7月	子どもの森フェスタ（竹遊び・工作）	小学生



5 西代里山公園の農園を活用した事業

西代里山公園の農園（水田約 300 m²）を活用し、市民や子どもたちが地元ボランティアと交流しながら、地産地消や農の営みを学ぶ機会を創出します。農園ではもち米と花菜の二毛作を行い、植え付けから収穫までの体験を通して、自然の恵みや食の大切さを学ぶ場とします。あわせて、田植え・稲刈り・花菜の植栽や摘み取り体験等を実施し、地域の小学校・保育園とも連携しながら地元農業の振興と地域交流の促進を図ります。さらに、市民向けに花菜の摘み取り体験および観賞を目的とした水田開放を行います。

◆予定と主な内容

予定	内容	対象
6月	田植え	小学校 保育園 幼稚園
9月	稲刈り	
10月	花菜植え付け	
11月	もち米配布	
2月	花菜摘み取り	幼保、一般
3月	花菜観賞（自由開放）	一般



Ⅱ 収益事業

1 都市公園等の維持管理に関する事業

(1) 都市公園等の維持管理

都市公園維持管理委託の業務仕様書に基づき実施します。

既存業務

- ・長岡京市が発注する業務の確認・立会を行い、管理状況を市へ報告。
- ・ジャブジャブ池の水質検査（5回、4～8月の期間中）
- ・公園施設の点検（年1回、6月）、遊具集中点検（年3回、9・12・2月）
- ・樹木の剪定は、生育状況を随時確認し、市と協議のうえ実施
- ・草刈作業は、草の生育状況を踏まえ、最適な時期に実施
- ・砂場の砂補充は、公園維持管理作業として、市と協議しながら実施

新規業務（西山公園（第3期）施設等管理業務）

- ・新エリアの施設管理業務（清掃、遊具点検など）
- ・芝生の草刈り、樹木（低木）の育成管理（剪定・散水など）



2 資材等物品、飲料、軽食の販売に関する事業

地域資源の活用を通じて、自主財源の確保を図るとともに、地産地消の推進および緑化意識の普及に努めます。

- 京都府内産および長岡京市産の間伐材を活用した木製ベンチ等の製作・販売
- 長岡京市の名産である「竹」を活用・PRする竹の葉の販売（西山公園グリーンハウスや各種イベント会場）
- 長岡天満宮では、当協会が手掛けた杉の木材を使用した梅の形（五角形）のオリジナル絵馬を委託販売



令和 8 年 度

収 支 予 算 書

(正 味 財 産 増 減 計 算 書)

(収 支 予 算 書 内 訳 表)

公益財団法人 長岡京市緑の協会

令和8年度 収支予算書（正味財産増減計算書）

令和 8年 4月 1日から令和 9年 3月 31日まで

公益財団法人 長岡京市緑の協会

(単位:円)

科 目	当年度	前年度	増 減	備 考
I 一般正味財産増減の部				
1. 経常増減の部				
(1) 経常収益				
1基本財産運用益	52,000	13,000	39,000	
基本財産受取利息	52,000	13,000	39,000	利息
2特定資産運用益	15,000	1,000	14,000	
特定資産受取利息	15,000	1,000	14,000	利息
3事業収益	9,738,000	11,364,000	▲ 1,626,000	
受託事業収益	8,928,000	10,029,000	▲ 1,101,000	公園緑地課等
緑化推進及び普及啓発事業収益	390,000	235,000	155,000	講習会参加費
公園便益施設事業収益	420,000	1,100,000	▲ 680,000	ベンチ、絵馬等
4受取補助金等	40,850,000	35,878,000	4,972,000	
長岡京市補助金	4,667,000	3,972,000	695,000	公園緑地課
京都・乙訓緑化推進啓発事業補助金	200,000	150,000	50,000	京都・乙訓緑化推進委員会
都市緑化推進啓発事業補助金	12,956,000	11,385,000	1,571,000	公園緑地課
グリーンカーテン事業補助金	220,000	220,000	0	公園緑地課
長岡京市みどりのサポーター制度事業補助金	18,012,000	16,263,000	1,749,000	公園緑地課
自治会等との協働による公園維持事業補助金	0	0	0	
西山公園子どもの森を活用事業補助金	2,690,000	2,242,000	448,000	公園緑地課
西代里山公園の農園を活用事業補助金	2,105,000	1,646,000	459,000	公園緑地課
5受取寄附金	1,000	1,000	0	
受取寄附金	1,000	1,000	0	協会運営寄附
6雑収益	53,000	121,000	▲ 68,000	
雑収益	53,000	121,000	▲ 68,000	筈の収入等
経常収益計	50,709,000	47,378,000	3,331,000	
(2) 経常費用				
1事業費	45,813,000	43,227,000	2,586,000	
給与手当	22,956,000	22,605,000	351,000	職員等
臨時雇賃金	4,941,000	5,101,000	▲ 160,000	事務員、作業員等
退職給付費用	1,312,000	358,000	954,000	職員退職金積立
福利厚生費	4,231,000	4,040,000	191,000	健康保険・厚生年金等
旅費交通費	13,000	9,000	4,000	花苗仕入れ
消耗品費	1,453,000	1,312,000	141,000	
直接対応	1,105,000	905,000	200,000	清掃道具等
共通対応	348,000	407,000	▲ 59,000	事務用品等
原材料費	4,633,000	3,401,000	1,232,000	肥料・土・花代等

公益財団法人 長岡京市緑の協会

(単位:円)

科 目	当年度	前年度	増 減	備 考
印刷製本費	16,000	299,000	▲ 283,000	
共通対応	16,000	299,000	▲ 283,000	封筒作製
修繕費	55,000	151,000	▲ 96,000	車検費用 (1台)
会議費	107,000	121,000	▲ 14,000	
直接対応	107,000	121,000	▲ 14,000	笑顔つどい準備会等
燃料費	240,000	157,000	83,000	ガソリン、草刈機01L
通信運搬費	563,000	410,000	153,000	電話、FAX等
使用料	1,647,000	1,774,000	▲ 127,000	
直接対応	13,000	374,000	▲ 361,000	講習会場使用料
共通対応	1,634,000	1,400,000	234,000	会計クラウド、複合機等
手数料	1,525,000	1,445,000	80,000	
直接対応	1,395,000	1,413,000	▲ 18,000	友愛・ゴミ処理等
共通対応	130,000	32,000	98,000	PCソフト等
委託費	300,000	300,000	0	笑顔つどい
助成金支出	255,000	213,000	42,000	保存樹木・生け垣
保険料	676,000	726,000	▲ 50,000	
直接対応	569,000	564,000	5,000	ボランティア保険等
共通対応	107,000	162,000	▲ 55,000	自動車任意・自賠責
公租公課	860,000	773,000	87,000	法人税・消費税他
雑費	30,000	32,000	▲ 2,000	バス広告
2管理費	4,896,000	4,151,000	745,000	
役員報酬	192,000	212,000	▲ 20,000	理事・監事・評議員
給与手当	2,051,000	1,616,000	435,000	職員等
退職給付費用	130,000	29,000	101,000	職員退職金積立
福利厚生費	419,000	328,000	91,000	健康保険・厚生年金等
旅費交通費	52,000	48,000	4,000	出張旅費
消耗品費	65,000	53,000	12,000	事務用品等
印刷製本費	2,000	25,000	▲ 23,000	封筒作製
修繕費	6,000	13,000	▲ 7,000	車検 (1台)
交際費	29,000	29,000	0	賛助広告料等
会議費	9,000	11,000	▲ 2,000	理事会・評議員会
燃料費	21,000	9,000	12,000	ガソリン代等
通信運搬費	18,000	16,000	2,000	電話、FAX等
光熱水費	500,000	436,000	64,000	電気・水道・ガス
使用料	162,000	114,000	48,000	会計クラウド、複合機等
手数料	1,004,000	996,000	8,000	社労士、税理士等
保険料	83,000	85,000	▲ 2,000	役員賠償保険等
公租公課	84,000	62,000	22,000	法人税・消費税等
雑費	69,000	69,000	0	職員研修費等
経常費用計	50,709,000	47,378,000	3,331,000	

公益財団法人 長岡京市緑の協会

(単位:円)

科 目	当年度	前年度	増 減	備 考
評価損益等調整前当期経常増減額	0	0	0	
評価損益等計	0	0	0	
当期経常増減額	0	0	0	
2. 経常外増減の部				
(1) 経常外収益				
経常外収益計	0	0	0	
(2) 経常外費用				
経常外費用計	0	0	0	
当期経常外増減額	0	0	0	
当期一般正味財産増減額	▲ 641,000	▲ 229,000	▲ 412,000	
一般正味財産期首残高	17,657,862	16,869,951	787,911	年度当初
一般正味財産期末残高	17,016,862	17,657,862	▲ 641,000	年度末
Ⅱ 指定正味財産増減の部				
受取寄付金	10,000	10,000	0	
都市緑化基金受取寄付金	10,000	10,000	0	自治会
当期指定正味財産増減額	10,000	10,000	0	
指定正味財産期首残高	30,349,916	30,329,916	20,000	年度当初
指定正味財産期末残高	30,359,916	30,349,916	10,000	年度末
Ⅲ 正味財産期末残高	47,376,778	48,007,778	▲ 631,000	

収支予算書の係る注記

(単位:円)

科 目	当年度	前年度	増 減	備 考
1 投資活動及び財務活動に関する見込み				
【投資活動収支の部】				
<投資活動収入>				
特定資産取崩収入				
退職給与引当資産取崩収入	0	0	0	
減価償却引当資産取崩収入	641,000	258,000	383,000	軽ダンプ・ダンプ取崩
投資活動収入計	641,000	258,000	383,000	
<投資活動支出>				
特定資産取得支出				
退職給与引当資産取得支出	1,442,000	387,000	1,055,000	職員退職金積立
減価償却引当資産取得支出	0	0	0	
投資活動支出計	1,442,000	387,000	1,055,000	
【財務活動収支の部】				
<財務活動収入>				
財務活動収入計	0	0	0	
<財務活動支出>				
財務活動支出計	0	0	0	

令和8年度 収支予算書内訳表

令和 8年 4月 1日から令和 9年 3月 31日まで

公益財団法人 長岡京市緑の協会

(単位：円)

科 目	公益目的事業会計							収益事業等会計					法人 会計	内部 取引 控除	合 計 (①+③+法 人+控除)	
	都市緑化推 進及び普及 啓発事業	長岡京市み どりのサ ポーター制 度事業	自治会等と の協働によ る公園維持 事業補助金	西山公園子 どもの森を 活用した事 業	西代里山公 園の農園を 活用した事 業	共 通	小 計①	都市公園等の維持管理事業			公園便益施 設事業	共 通				小 計③
								都市公園 等の維持 管理事業	長岡公園 管理	小 計②						
I 一般正味財産増減の部																
1. 経常増減の部																
(1) 経常収益																
1 基本財産運用益	52,000	0	0	0	0	0	52,000	0	0	0	0	0	0	0	0	52,000
基本財産受取利息	52,000	0	0	0	0	0	52,000	0	0	0	0	0	0	0	0	52,000
2 特定資産運用益	15,000	0	0	0	0	0	15,000	0	0	0	0	0	0	0	0	15,000
特定資産受取利息	15,000	0	0	0	0	0	15,000	0	0	0	0	0	0	0	0	15,000
3 事業収益	340,000	0	0	40,000	10,000	0	390,000	8,928,000	0	8,928,000	420,000	0	9,348,000	0	9,738,000	
受託事業収益	0	0	0	0	0	0	0	8,928,000	0	8,928,000	0	0	8,928,000	0	8,928,000	
緑化推進及び普及啓発事業収益	340,000	0	0	40,000	10,000	0	390,000	0	0	0	0	0	0	0	0	390,000
公園便益施設事業収益	0	0	0	0	0	0	0	0	0	0	420,000	0	420,000	0	420,000	
4 受取補助金等	13,376,000	18,012,000	0	2,690,000	2,105,000	0	36,183,000	0	0	0	0	0	4,667,000	0	40,850,000	
長岡京市補助金	0	0	0	0	0	0	0	0	0	0	0	0	4,667,000	0	4,667,000	
京都・乙訓緑化推進啓発事業補助金	200,000	0	0	0	0	0	200,000	0	0	0	0	0	0	0	200,000	
都市緑化推進啓発事業補助金	12,956,000	0	0	0	0	0	12,956,000	0	0	0	0	0	0	0	12,956,000	
グリーンカーテン事業補助金	220,000	0	0	0	0	0	220,000	0	0	0	0	0	0	0	220,000	
長岡京市みどりのサポーター制度事業補助金	0	18,012,000	0	0	0	0	18,012,000	0	0	0	0	0	0	0	18,012,000	
自治会等との協働による公園維持事業補助金	0	0	0	0	0	0	0	0	0	0	0	0	0	0	0	
西山公園子どもの森を活用事業補助金	0	0	0	2,690,000	0	0	2,690,000	0	0	0	0	0	0	0	2,690,000	
西代里山公園の農園を活用事業補助金	0	0	0	0	2,105,000	0	2,105,000	0	0	0	0	0	0	0	2,105,000	
5 受取寄附金	1,000	0	0	0	0	0	1,000	0	0	0	0	0	0	0	1,000	
受取寄附金	1,000	0	0	0	0	0	1,000	0	0	0	0	0	0	0	1,000	

科 目	公益目的事業会計							収益事業等会計						法人 会計	内部 取引 控除	合 計 (①+③+法 人+控除)
	都市緑化推 進及び普及 啓発事業	長岡京市み どりのサ ポーター制 度事業	自治会等と の協働によ る公園維持 事業補助金	西山公園子 どもの森を 活用した事 業	西代里山公 園の農園を 活用した事 業	共 通	小 計①	都市公園等の維持管理事業			公園便益施 設事業	共 通	小 計③			
								都市公園 等の維持 管理事業	長岡公園 管理	小 計②						
6雑収益	23,000	0	0	30,000	0	0	53,000	0	0	0	0	0	0	0	0	53,000
雑収益	23,000	0	0	30,000	0	0	53,000	0	0	0	0	0	0	0	0	53,000
経常収益計	13,807,000	18,012,000	0	2,760,000	2,115,000	0	36,694,000	8,928,000	0	8,928,000	420,000	0	9,348,000	4,667,000		50,709,000
(2) 経常費用																
1事業費	14,097,000	18,312,000	22,000	2,954,000	2,365,000	0	37,750,000	7,743,000	0	7,743,000	320,000	0	8,063,000			45,813,000
給与手当	7,980,000	9,575,000	20,000	1,301,000	1,059,000	0	19,935,000	3,021,000	0	3,021,000	0	0	3,021,000			22,956,000
臨時雇賃金	1,110,000	816,000	0	763,000	538,000	0	3,227,000	1,597,000	0	1,597,000	117,000	0	1,714,000			4,941,000
退職給付費用	408,000	533,000	0	87,000	65,000	0	1,093,000	219,000	0	219,000	0	0	219,000			1,312,000
福利厚生費	1,315,000	1,720,000	0	279,000	210,000	0	3,524,000	707,000	0	707,000	0	0	707,000			4,231,000
旅費交通費	13,000	0	0	0	0	0	13,000	0	0	0	0	0	0			13,000
消耗品費	351,000	506,000	0	113,000	59,000	0	1,029,000	398,000	0	398,000	26,000	0	424,000			1,453,000
直接対応	243,000	365,000	0	90,000	41,000	0	739,000	340,000	0	340,000	26,000	0	366,000			1,105,000
共通対応	108,000	141,000	0	23,000	18,000	0	290,000	58,000	0	58,000	0	0	58,000			348,000
原材料費	1,420,000	2,800,000	0	37,000	133,000	0	4,390,000	76,000	0	76,000	167,000	0	243,000			4,633,000
印刷製本費	5,000	6,000	0	1,000	1,000	0	13,000	3,000	0	3,000	0	0	3,000			16,000
直接対応	0	0	0	0	0	0	0	0	0	0	0	0	0			0
共通対応	5,000	6,000	0	1,000	1,000	0	13,000	3,000	0	3,000	0	0	3,000			16,000
修繕費	17,000	22,000	0	4,000	3,000	0	46,000	9,000	0	9,000	0	0	9,000			55,000
会議費	16,000	27,000	0	15,000	49,000	0	107,000	0	0	0	0	0	0			107,000
直接対応	16,000	27,000	0	15,000	49,000	0	107,000	0	0	0	0	0	0			107,000
燃料費	66,000	96,000	2,000	24,000	16,000	0	204,000	36,000	0	36,000	0	0	36,000			240,000
通信運搬費	273,000	236,000	0	15,000	9,000	0	533,000	30,000	0	30,000	0	0	30,000			563,000
使用料	519,000	664,000	0	108,000	83,000	0	1,374,000	273,000	0	273,000	0	0	273,000			1,647,000
直接対応	11,000	0	0	0	2,000	0	13,000	0	0	0	0	0	0			13,000
共通対応	508,000	664,000	0	108,000	81,000	0	1,361,000	273,000	0	273,000	0	0	273,000			1,634,000

科 目	公益目的事業会計							収益事業等会計					法人 会計	内部 取引 控除	合 計 (①+③+法 人+控除)	
	都市緑化推 進及び普及 啓発事業	長岡京市み どりのサ ポーター制 度事業	自治会等と の協働によ る公園維持 事業補助金	西山公園子 どもの森を 活用した事 業	西代里山公 園の農園を 活用した事 業	共 通	小 計①	都市公園等の維持管理事業			公園便益施 設事業	共 通				小 計③
								都市公園 等の維持 管理事業	長岡公園 管理	小 計②						
手数料	40,000	102,000	0	140,000	90,000	0	372,000	1,143,000	0	1,143,000	10,000	0	1,153,000		1,525,000	
直接対応	0	50,000	0	131,000	83,000	0	264,000	1,121,000	0	1,121,000	10,000	0	1,131,000		1,395,000	
共通対応	40,000	52,000	0	9,000	7,000	0	108,000	22,000	0	22,000	0	0	22,000		130,000	
委託費	0	300,000	0	0	0	0	300,000	0	0	0	0	0	0		300,000	
助成金支出	255,000	0	0	0	0	0	255,000	0	0	0	0	0	0		255,000	
保険料	36,000	552,000	0	9,000	6,000	0	603,000	73,000	0	73,000	0	0	73,000		676,000	
直接対応	3,000	509,000	0	2,000	0	0	514,000	55,000	0	55,000	0	0	55,000		569,000	
共通対応	33,000	43,000	0	7,000	6,000	0	89,000	18,000	0	18,000	0	0	18,000		107,000	
公租公課	264,000	345,000	0	56,000	42,000	0	707,000	153,000	0	153,000	0	0	153,000		860,000	
雑費	9,000	12,000	0	2,000	2,000	0	25,000	5,000	0	5,000	0	0	5,000		30,000	
2管理費														4,896,000	4,896,000	
役員報酬														192,000	192,000	
給与手当														2,051,000	2,051,000	
退職給付費用														130,000	130,000	
福利厚生費														419,000	419,000	
旅費交通費														52,000	52,000	
消耗品費														65,000	65,000	
印刷製本費														2,000	2,000	
修繕費														6,000	6,000	
交際費														29,000	29,000	
会議費														9,000	9,000	
燃料費														21,000	21,000	
通信運搬費														18,000	18,000	

科 目	公益目的事業会計							収益事業等会計					法人 会計	内部 取引 控除	合 計 (①+③+法 人+控除)	
	都市緑化推 進及び普及 啓発事業	長岡京市み どりのサ ポーター制 度事業	自治会等と の協働によ る公園維持 事業補助金	西山公園子 どもの森を 活用した事 業	西代里山公 園の農園を 活用した事 業	共 通	小 計①	都市公園等の維持管理事業			公園便益施 設事業	共 通				小 計③
								都市公園 等の維持 管理事業	長岡公園 管理	小 計②						
光熱水費														500,000		500,000
使用料														162,000		162,000
手数料														1,004,000		1,004,000
保険料														83,000		83,000
公租公課														84,000		84,000
雑費														69,000		69,000
経常費用計	14,097,000	18,312,000	22,000	2,954,000	2,365,000	0	37,750,000	7,743,000	0	7,743,000	320,000	0	8,063,000	4,896,000		50,709,000
評価損益等調整前当期経常増減額	△ 290,000	△ 300,000	△ 22,000	△ 194,000	△ 250,000	0	△ 1,056,000	1,185,000	0	1,185,000	100,000	0	1,285,000	△ 229,000		0
評価損益等計	0	0	0	0	0	0	0	0	0	0	0	0	0	0		0
当期経常増減額	△ 290,000	△ 300,000	△ 22,000	△ 194,000	△ 250,000	0	△ 1,056,000	1,185,000	0	1,185,000	100,000	0	1,285,000	△ 229,000		0
2. 経常外増減の部																
(1) 経常外収益																
経常外収益計	0	0	0	0	0	0	0	0	0	0	0	0	0	0		0
(2) 経常外費用																
経常外費用計	0	0	0	0	0	0	0	0	0	0	0	0	0	0		0
当期経常外増減額	0	0	0	0	0	0	0	0	0	0	0	0	0	0		0
他会計振替額	290,000	300,000	22,000	194,000	250,000		1,056,000	△ 1,185,000	0	△ 1,185,000	△ 100,000	0	△ 1,285,000	229,000		0
当期一般正味財産増減額	0	0	0	0	0	0	0	0	0	0	0	0	0	△ 641,000		△ 641,000
一般正味財産期首残高	0	0	0	0	0		17,657,862	17,657,862	0	0	0	0	0			17,657,862
一般正味財産期末残高	0	0	0	0	0		17,657,862	17,657,862	0	0	0	0	0	△ 641,000		17,016,862

科 目	公益目的事業会計							収益事業等会計						法人 会計	内部 取引 控除	合 計 (①+③+法 人+控除)
	都市緑化推 進及び普及 啓発事業	長岡京市み どりのサ ポーター制 度事業	自治会等と の協働によ る公園維持 事業補助金	西山公園子 どもの森を 活用した事 業	西代里山公 園の農園を 活用した事 業	共 通	小 計①	都市公園等の維持管理事業			公園便益施 設事業	共 通	小 計③			
								都市公園 等の維持 管理事業	長岡公園 管理	小 計 ②						
II 指定正味財産増減の部																
受取寄付金	0	0	0	0	0	10,000	10,000	0	0	0	0	0	0	0	0	10,000
都市緑化基金受取寄付金	0	0	0	0	0	10,000	10,000	0	0	0	0	0	0	0	0	10,000
当期指定正味財産増減額	0	0	0	0	0	10,000	10,000	0	0	0	0	0	0	0	0	10,000
指定正味財産期首残高	0	0	0	0	0	30,349,916	30,349,916	0	0	0	0	0	0	0	0	30,349,916
指定正味財産期末残高	0	0	0	0	0	30,359,916	30,359,916	0	0	0	0	0	0	0	0	30,359,916
III 正味財産期末残高	0	0	0	0	0	48,017,778	48,017,778	0	0	0	0	0	0	△ 641,000		47,376,778